

LEGENDA

P.C.R. - PESSOA EM CADEIRA DE RODAS

P.O. - PESSOA OBESA

- PISO INTERTRAVADO CINZA
- PISO TÁTIL DIRECIONAL NA COR AMARELA
- PISO TÁTIL DE ALERTA NA COR AMARELA

ROTA ACESSÍVEL

NOTAS:

- AS PLACAS DE IDENTIFICAÇÃO DAS SALAS EM BRAILLE SERÃO DISPOSTAS CONFORME PROJETO DE SINALIZAÇÃO.

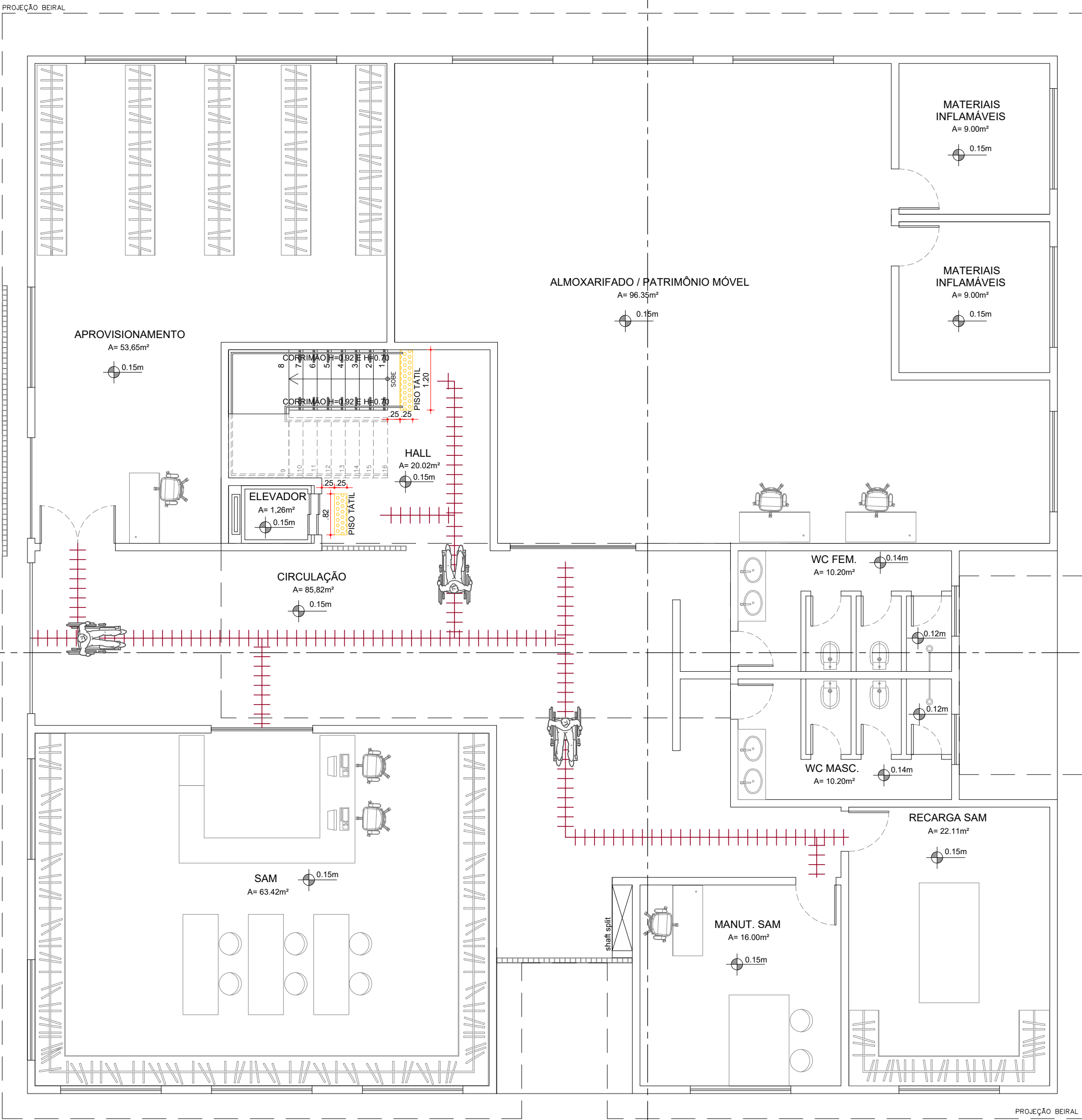

01 ROTA ACESSÍVEL - BLOCO 02 - TÉRREO
ESC.: 1/75

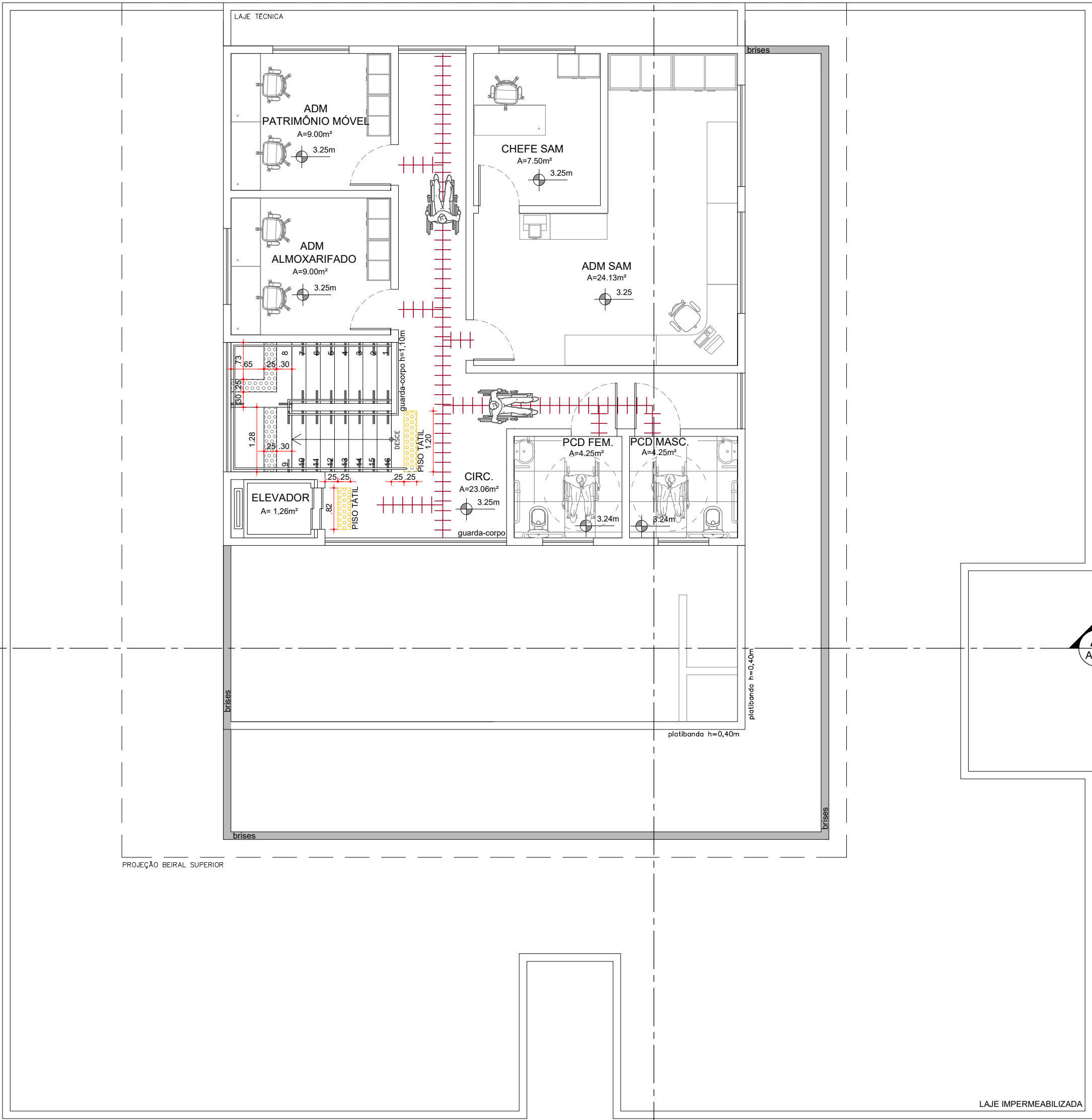

02 ROTA ACESSÍVEL - BLOCO 02 - 1º PAVIMENTO
ESC.: 1/75

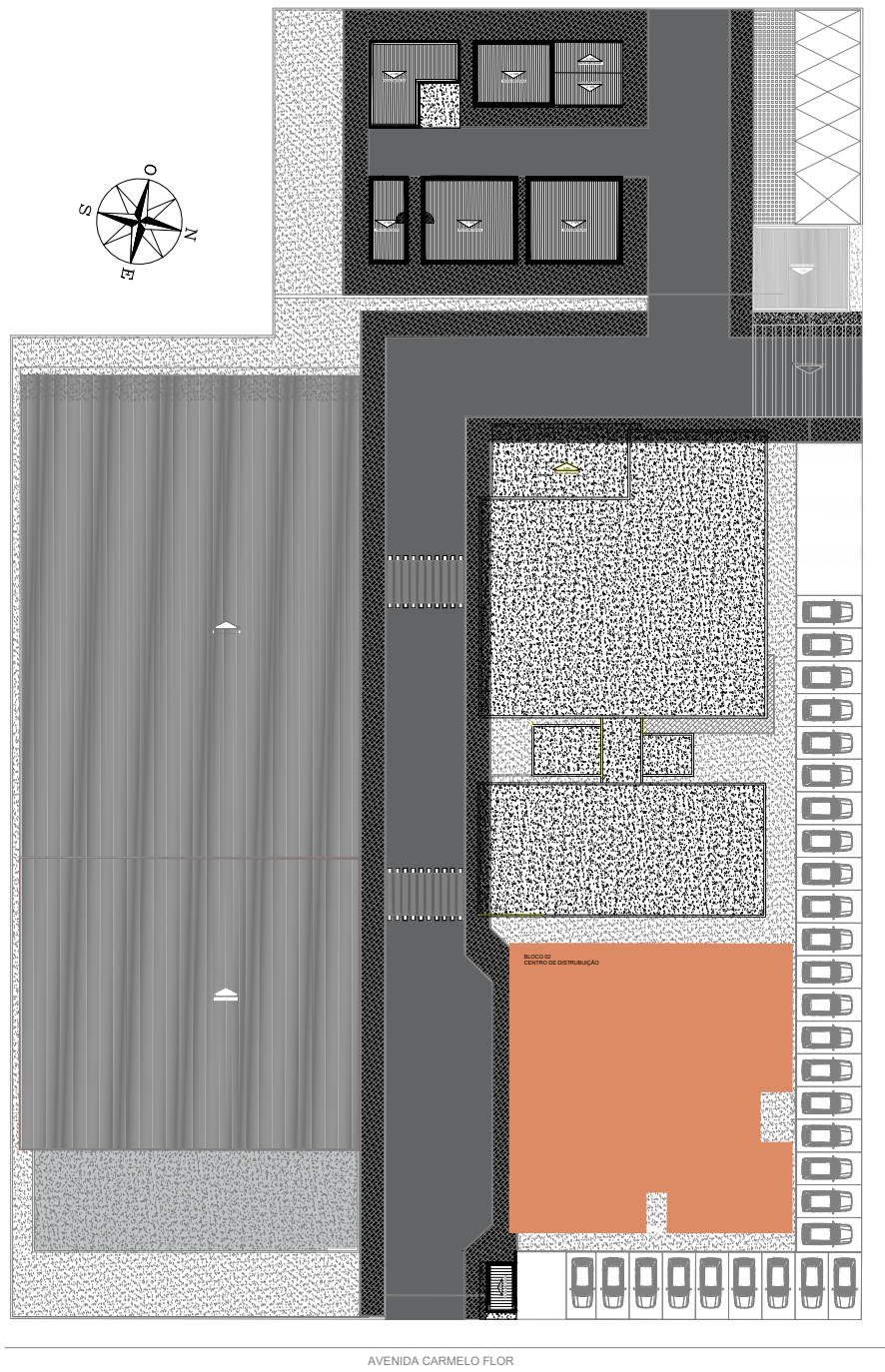

LOCALIZAÇÃO DO BLOCO 02 - CENTRO DE DISTRIBUIÇÃO

<div>SECRETARIA DE ESTADO DA SEGURANÇA PÚBLICA</div> <div>SERGIPE GOVERNO DO ESTADO</div>		DIRETORIA DE ARQUITETURA E EDIFICAÇÕES PRAÇA TOBIAS BARRETO, nº 20, BAIRRO SÃO JOSÉ - CEP 49050-220 ARACAJU/SE TELS: (79)3216-5456/(79)3216-5423	
TIPO DE PROJETO: PROJETO EXECUTIVO DE ACESSIBILIDADE			Nº DA PRANCHA
ASSUNTO: PLANTA DE ACESSIBILIDADE GERAL - BLOCO 02 - CENTRO DE DISTRIBUIÇÃO - PAVIMENTO TÉRREO E 1º PAVIMENTO			05/07
ENDEREÇO: R. 8, 480 - Distrito Industrial, Nossa Sra. do Socorro - SE, 49160-000.			
AUTORES DO PROJETO: PATRÍCIA DI ANGELIS S. SANDES			
RESPONSÁVEL TÉCNICO: PATRÍCIA DI ANGELIS S. SANDES		CREA/CAU: A123899-0	
ESCALA: 1:75	DATA: JULHO/2023	DESENHISTA: PATRÍCIA DI ANGELIS	LEVANTAMENTO: CODISE