

PLANTA BAIXA EXECUTIVA  
ESCALA 1/100

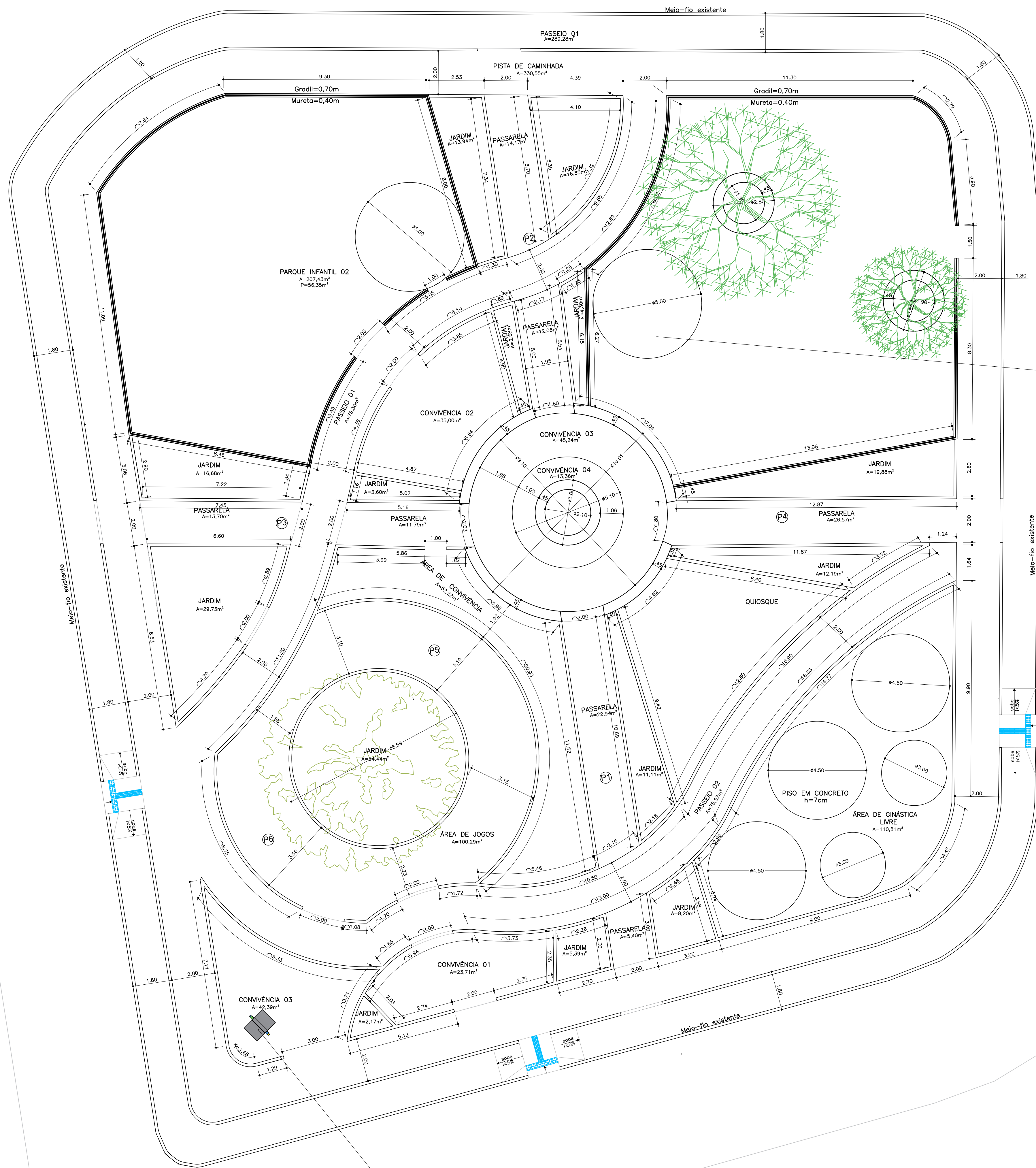

Marco inaugural  
Projeto em anexo

ÁREA A SER PAVIMENTADA  
Área: 305,63 m<sup>2</sup>

SEDE DA ASSOCIAÇÃO

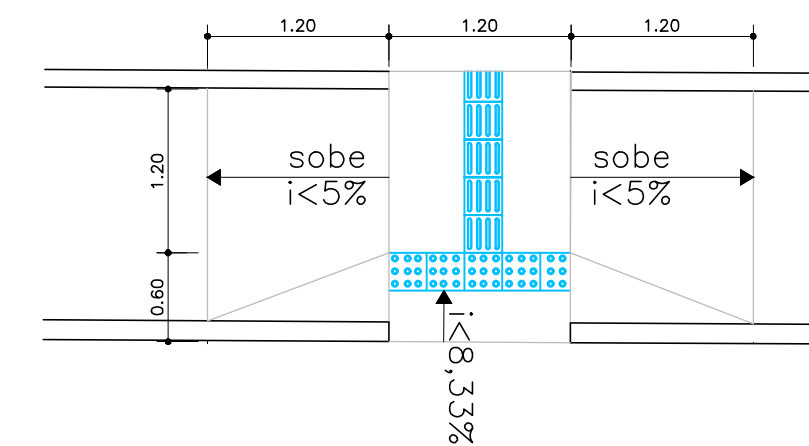
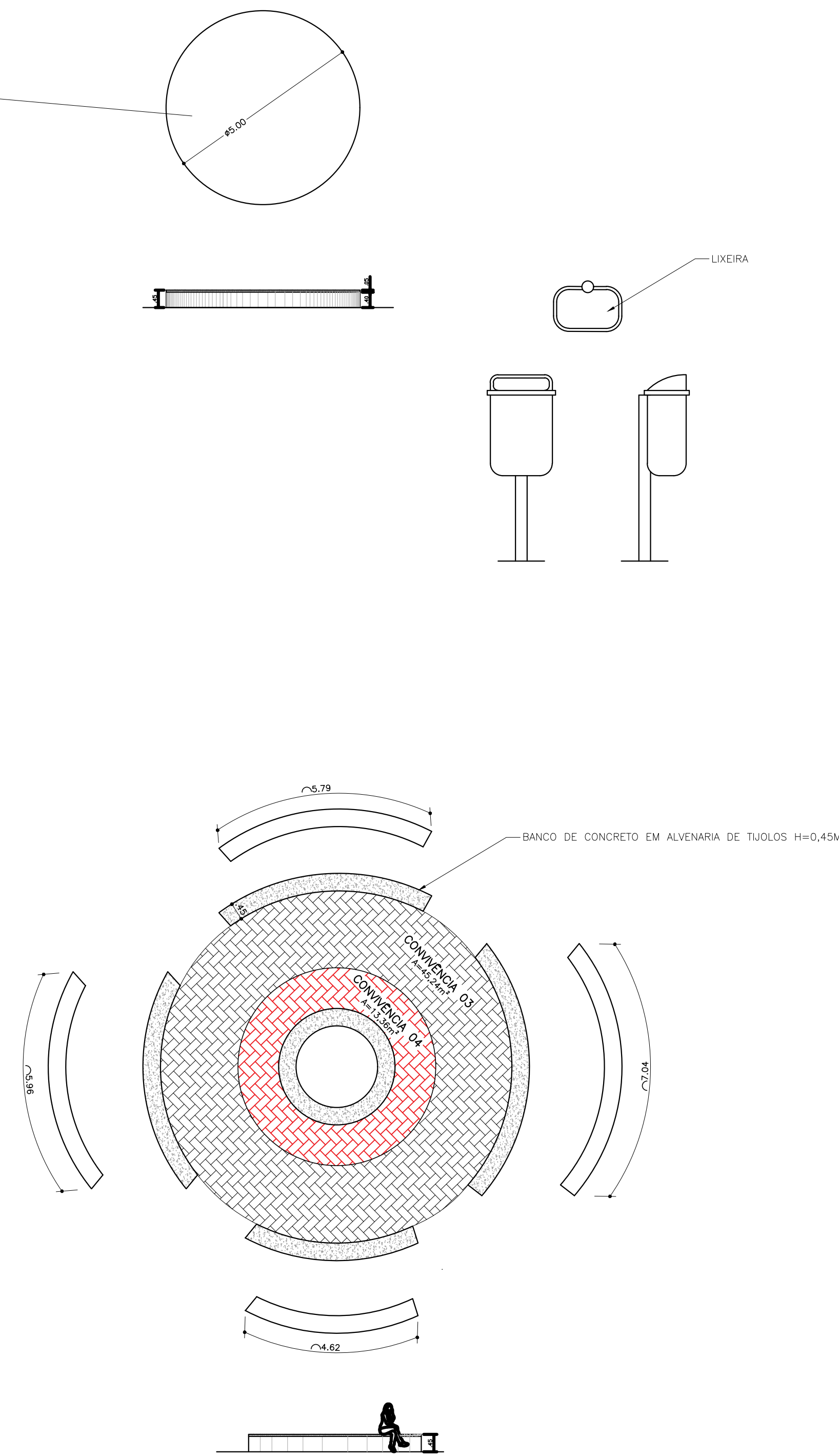

RAMPA PARA CALÇADAS  
escala: 1/50

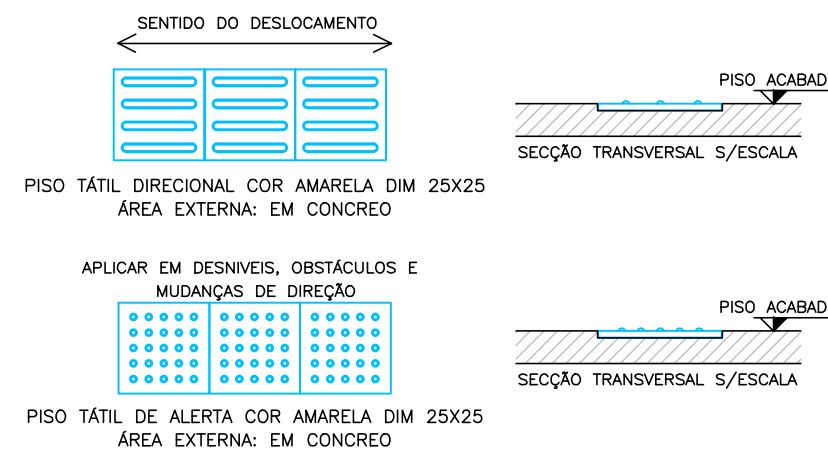

PISO TÁTIL  
escala: 1/25

ESPECIFICAÇÃO DE MATERIAIS		
IMAGEM	QUANT.	DESCRIÇÃO
	01	SIMULADOR DE ESQUI TRÍPLIO
	01	PRESSÃO DE PERNAS TRÍPLIO
	01	ROTAÇÃO DIAGONAL, DUPLO
	01	SIMULADOR DE CAMINHADA TRÍPLIO
	01	SIMULADOR DE REMO

LEGENDA PAVIMENTAÇÃO				
MATERIAL	ESPECIFICAÇÃO	QUANT. (m <sup>2</sup> )	QUANT. (m <sup>2</sup> )	LOCAL
	CONCRETO DESEMPOLADO C/ PINTURA DE PISO NA COR VERMELHO	299,24		• PASEIO 02 • PASEIO 03 • CONVÊNIA 02 • CONVÊNIA 03 • CONVÊNIA 01
	CONCRETO DESEMPOLADO C/ PINTURA DE PISO NA COR CONCRETO	1.101,06		• PASEIO 01 • CONVÊNIA 04 • CONVÊNIA 01
	CONCRETO DESEMPOLADO C/ PINTURA DE PISO NA COR AZUL	92,66	171,18	• PARQUE INFANTIL 02 • ÁREA DE GINÁSTICA AO AR LIVRE
	CONCRETO DESEMPOLADO C/ PINTURA DE PISO NA COR CERÂMICA	119,62	182,83	• ÁREA DE JOGOS • PARQUE INFANTIL 01
	GRAMA ESMERALDA	291,18		• ÁREAS DE JARDINS
	ATERRO DE CAIXÃO H=30cm	457,93		• PARQUE INFANTIL 01+02

OBS: CADASTRO INICIAL FORNECIDO PELO CETAS, CONFERIR MEDIDAS NO LOCAL.

REVISÃO	DESCRIÇÃO	REVISADO POR	DATA
REVISÃO 02		ELIZANDRA	08/2025



**SEDURBI** **CEHOP**  
SECRETARIA DE ESTADO DO DESENVOLVIMENTO URBANO E INFRAESTRUTURA Companhia Estadual de Habitação e Obras Públicas

**SEAGRI**  
SECRETARIA DE ESTADO DA AGRICULTURA, DO DESENVOLVIMENTO AGRÁRIO E DA PISCICULTURA

PROPRIETÁRIO (ASSINAR POR EXTENSO) DATA

AUTOR DO PROJETO ENGENHEIRA CIVIL ELIZANDRA GORDON BARRETO  
DATA: MAIO 2025 CAU/CREA/CFT 270645581-0

RESPONSABILIDADE TÉCNICA ENGENHEIRA CIVIL ELIZANDRA GORDON BARRETO  
DATA: MAIO 2025 CAU/CREA/CFT 270645581-0

LEVANTAMENTO DATA CAU/CREA/CFT

**PRAÇA PRIAPU**  
POVOADO PRIAPU SANTA LUZIA DO ITANHY-SE

PROJETO: PROJETO ARQUITETÔNICO

ASSUNTO/PLANTA: PLANTA BAIXA - EXECUTIVA

TERMO/EMENDA: CONTRATO: FONTE: EMPENHO:

DATA: 03/2025 ESCALA: 1/100 CADISTA/DESENHO: ELIZANDRA GORDON COD. PROJ. FOLHA: 03/04