

LEGENDA   PONTOS HIDRÁULICOS		
Vista	Símbolo da Planta	Legenda
•	AF	Ponto de Água Fria (AF) (H=0.60m, exceto quando indicado)
○	EG	Ponto de Esgoto (ES) (H=0.50m)
●		Ponto de Esgoto para vaso sanitário
□		Rolo

Nº	Revisão	Descrição	Revisado Por:	Data

RESP. TÉCNICO(S):  
**IAGO NATHAN BARRETO MENEZES DE SOUZA**  
CREA:272025925-0

PROPRIETÁRIO:  
**SECRETARIA DE ESTADO DA FAZENDA**

Todos os direitos relativos a estes projetos/documentos são reservados ao autor do Projeto, sendo terminantemente proibida a reprodução total ou parcial dos elementos neles contidos, assim como também proibida a sua utilização/aplicação, total ou parcial, por outra pessoa física ou jurídica diversa do contratante, bem como o uso para a execução de obra em lugar diverso de especificado em contrato.  
A violação dos direitos de Direitos Autorais, Lei nº 9.410/96 e nº 5.174/66, é crime previsto no Código Penal (Decreto Lei nº 2.848 de 07/12/1940).



PROJETO(S):  
**PROJETO ARQUITETÔNICO - P.F. CRISTINÁPOLIS**  
ENDEREÇO:  
**ROD. BR 101, KM 203, S/Nº. CRISTINÁPOLIS/SE CEP: 49270-000.**

AUTORES:  
**CÉZAR AUGUSTO DA SILVA OLIVEIRA - CAU: A37447-4**  
**ÉRICK OLIVEIRA ANDRADE - CAU: A310828-7**  
**LUCIANO FERREIRA SALGADO**

PROPRIETÁRIO:  
**SECRETARIA DE ESTADO DA FAZENDA**  
RESP. TÉCNICO(S):  
**IAGO NATHAN BARRETO MENEZES DE SOUZA**  
CREA:272025925-0

ASSUNTO:  
**D. HIDRÁULICAS - PAV. SUPERIOR - SETOR 01**

DATA:  
**MAI/2025**

ESCALA:  
**Como indicado**

FOLHA:  
**16/30**

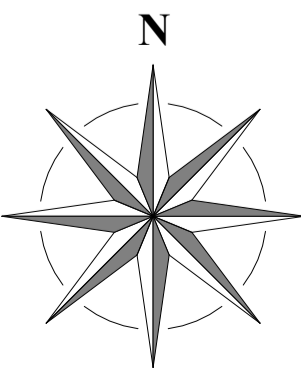

**1 PLANTA BAIXA - PAV. SUPERIOR - D. HIDRÁULICAS**  
ESCALA 1 : 100

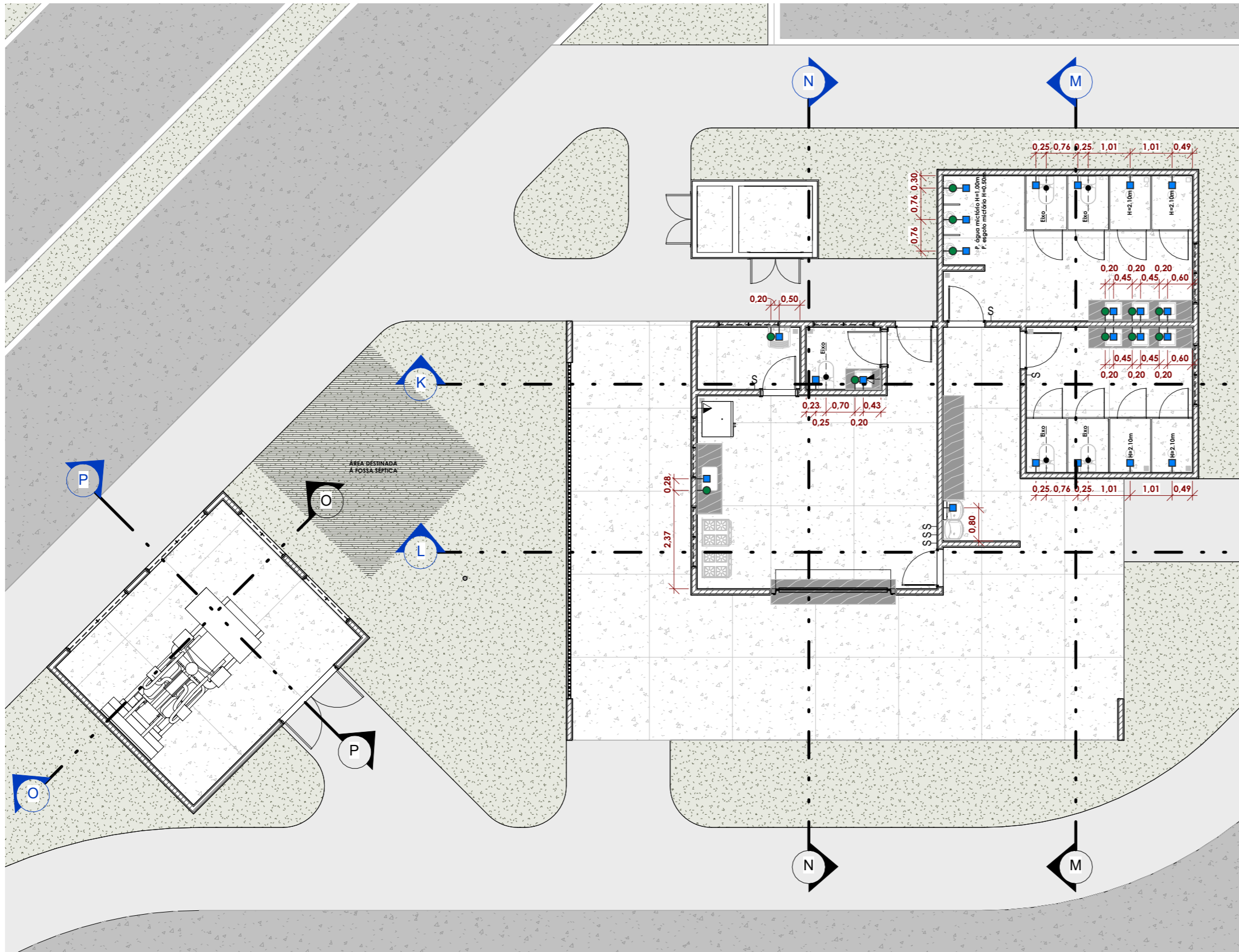

1 PLANTA BAIXA - TÉRREO - D. HIDRÁULICAS  
ESCALA 1 : 100

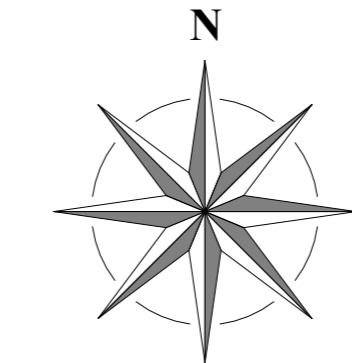

LEGENDA | PONTOS HIDRÁULICOS

Vista	Símbolo da Planta	Legenda
•	AF	Ponto de Água Fria (AF) (H=0.60m, exceto quando indicado)
○	EG	Ponto de Esgoto (ES) (H=0.50m)
●		Ponto de Esgoto para vaso sanitário
□		Raio

Nº Revisão	Descrição	Revisado Por:	Data

RESP. TÉCNICO(S):  
**IAGO NATHAN BARRETO MENEZES DE SOUZA**  
CREA:272025925-0

PROPRIETÁRIO:  
**SECRETARIA DE ESTADO DA FAZENDA**

Todos os direitos relativos a estes projetos/documentos são reservados ao autor do Projeto, sendo terminantemente proibida a reprodução total ou parcial dos elementos neles contidos, assim como também proibida a sua utilização/aplicação, total ou parcial, por outra pessoa física ou jurídica diversa da contratante, bem como eu uso para a execução de obra em lugar diverso de especificado em contrato.  
A violação dos direitos de Direitos Autorais, Leis nº 9.610/98 e nº 5.194/66, é crime previsto no Código Penal (Decreto Lei nº 2.848 de 07/12/1940).



CONSTRUTORA

**APOGEU**

(79) 99640-0038  
construtora.apogeu@hotmail.com  
@apogeu.construtora

PROJETO(S):  
**PROJETO ARQUITETÔNICO - P.F. CRISTINÁPOLIS**  
ENDEREÇO:  
**ROD. BR 101, KM 203, S/Nº. CRISTINÁPOLIS/SE CEP: 49270-000.**

AUTORES: <b>CÉZAR AUGUSTO DA SILVA OLIVEIRA</b> - CAU: A37447-4 <b>ÉRICK OLIVEIRA ANDRADE</b> - CAU: A310828-7 <b>LUCIANO FERREIRA SALGADO</b>	PROPRIETÁRIO: <b>SECRETARIA DE ESTADO DA FAZENDA</b>	
	RESP. TÉCNICO(S): <b>IAGO NATHAN BARRETO MENEZES DE SOUZA</b> CREA:272025925-0	

ASSUNTO: <b>D. HIDRÁULICAS - PAV. TÉRREO - SETOR 02</b>	DATA: <b>MAI/2025</b>	FOLHA: <b>17/30</b>
	ESCALA: <b>Como indicado</b>	
	REVISÃO:	

Para confirmar a validade deste documento acesse <https://signer.mtva.com.br/#/valida> e utilize o código 7379-1938-4690-0457



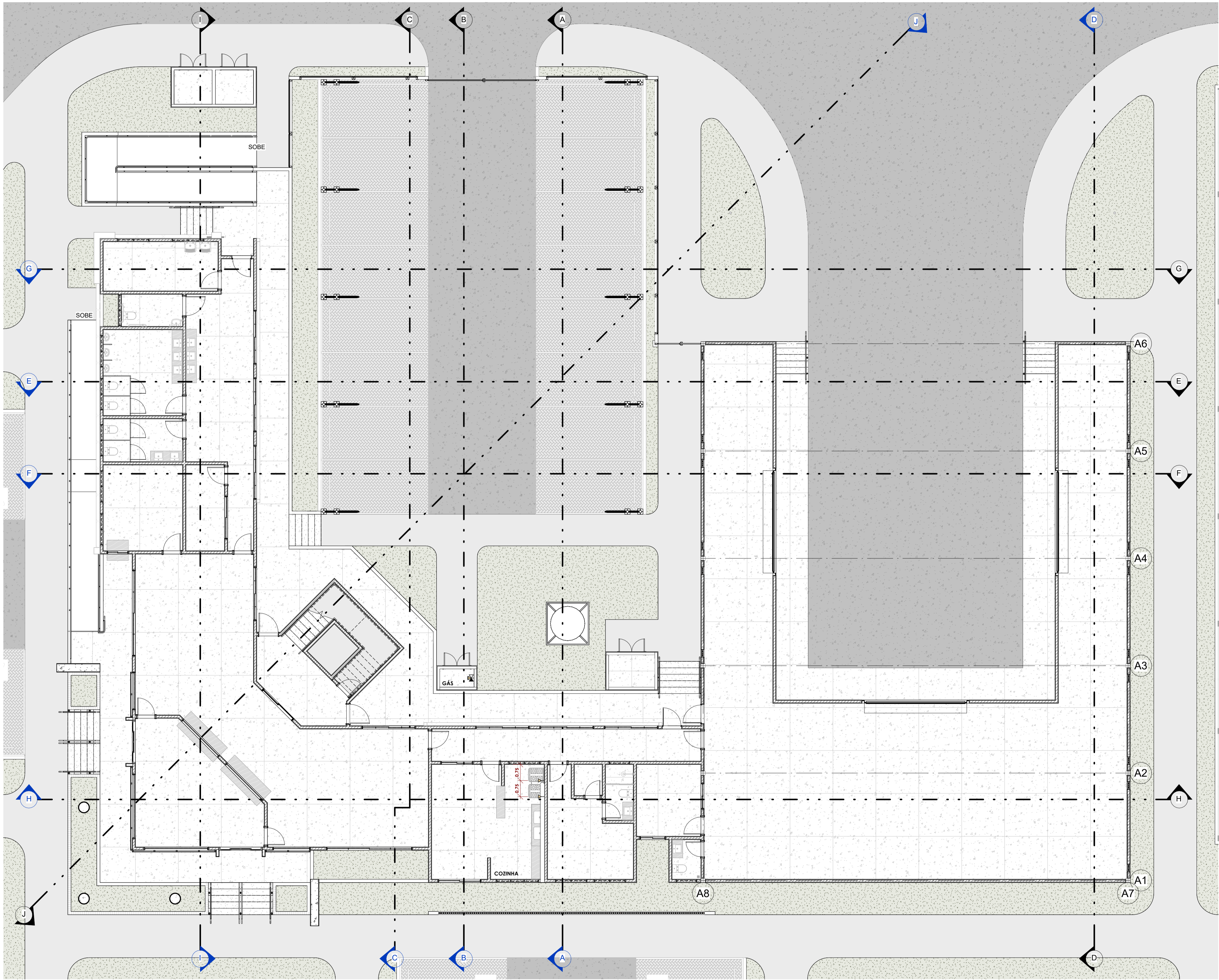

1 PLANTA BAIXA - PAV. TÉRREO - D. DE GÁS

ESCALA 1 : 100

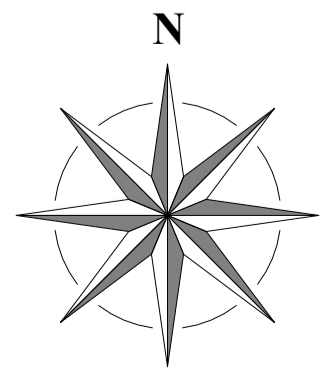

Nº Revisão	Descrição	Revisado Por:	Data

RESP. TÉCNICO(S):  
IAGO NATHAN BARRETO MENEZES DE SOUZA  
CREA:272025925-0

PROPRIETÁRIO:  
SECRETARIA DE ESTADO DA FAZENDA

Todos os direitos relativos a estes projetos/documentos são reservados ao autor do Projeto, sendo terminantemente proibida a reprodução total ou parcial dos elementos neles contidos, assim como também proibida a sua utilização/aplicação, total ou parcial, por outra pessoa física ou jurídica diversa do contratante, bem como o uso para a execução de obra em lugar diverso de especificado em contrato.  
A violação dos direitos de Direitos Autorais, Lei nº 9.610/98 e nº 5.194/66, é crime previsto no Código Penal (Decreto Lei nº 2.848 de 07/12/1940).



(79) 99640-0038  
construtora.apogeu@hotmail.com  
@apogeu.construtora

PROJETO(S):  
PROJETO ARQUITETÔNICO - P.F. CRISTINÁPOLIS  
ENDEREÇO:  
ROD. BR 101, KM 203, S/Nº. CRISTINÁPOLIS/SE CEP: 49270-000.

AUTORES:  
CÉZAR AUGUSTO DA SILVA OLIVEIRA - CAU: A37447-4  
ÉRIC OLIVEIRA ANDRADE - CAU: A310828-7  
LUCIANO FERREIRA SALGADO

PROPRIETÁRIO:  
SECRETARIA DE ESTADO DA FAZENDA  
RESP. TÉCNICO(S):  
IAGO NATHAN BARRETO MENEZES DE SOUZA  
CREA:272025925-0

ASSUNTO:  
D. GÁS - PAV. TÉRREO - SETOR 01

DATA:  
MAI/2025  
ESCALA:  
1 : 100  
FOLHA:  
18/30

Para confirmar a validade deste documento acesse: <http://ajaguar.mma.gov.br/validade> e informe o código: 7379-1838-4890-0457

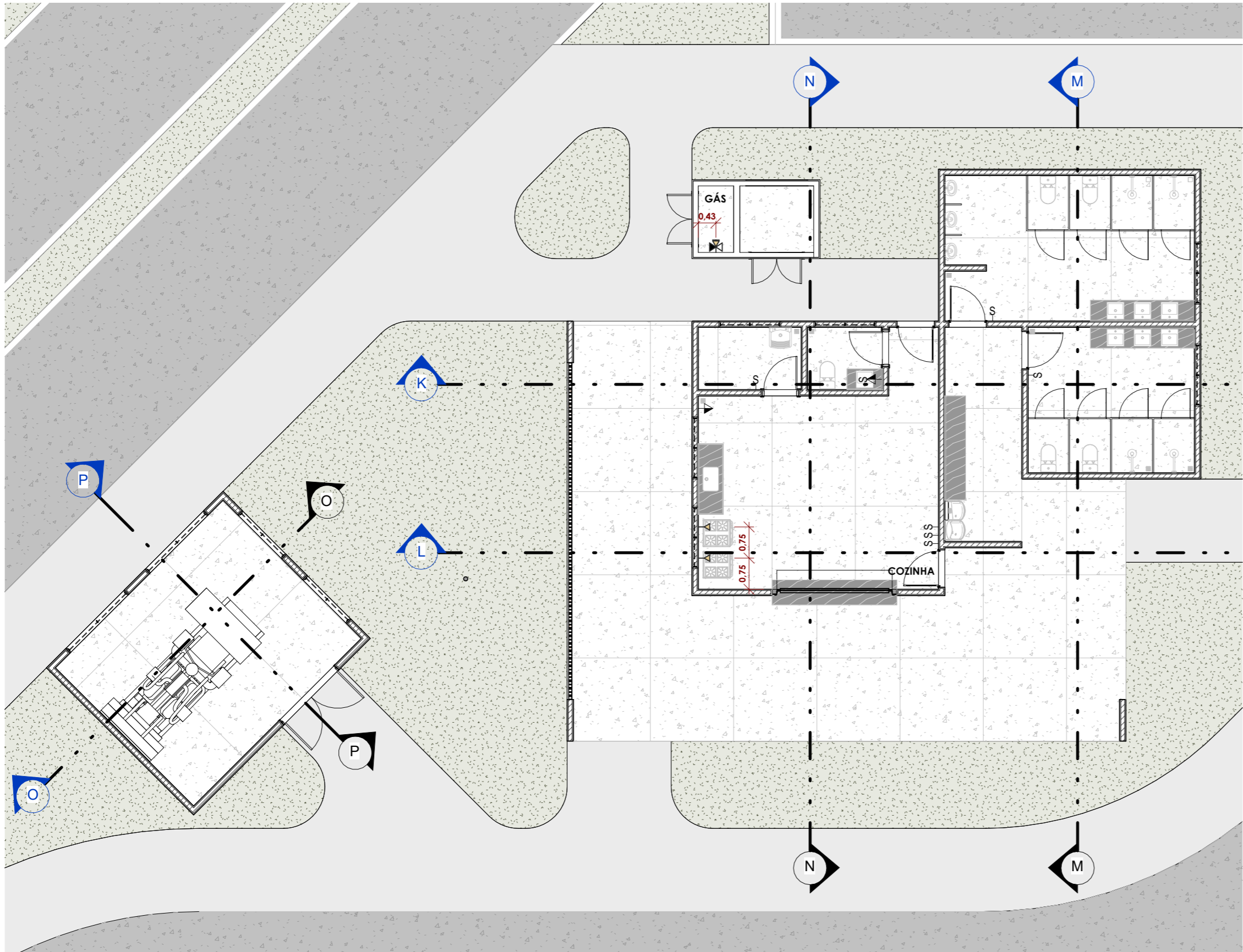

Nº Revisão	Descrição	Revisado Por:	Data

RESP. TÉCNICO(S):  
**IAGO NATHAN BARRETO MENEZES DE SOUZA**  
CREA:272025925-0

PROPRIETÁRIO:  
**SECRETARIA DE ESTADO DA FAZENDA**

Todos os direitos relativos a estes projetos/documentos são reservados ao autor do Projeto, sendo terminantemente proibida a reprodução total ou parcial dos elementos neles contidos, assim como também proibida a sua utilização/aplicação, total ou parcial, por outra pessoa física ou jurídica diversa da contratante, bem como eu uso para a execução de obra em lugar diverso de especificado em contrato.  
A violação dos direitos de Direitos Autorais, Leis nº 9.610/98 e nº 5.194/66, é crime previsto no Código Penal (Decreto Lei nº 2.848 de 07/12/1940).



CONSTRUTORA

**APOGEU**

(79) 99640-0038  
construtora.apogeu@hotmail.com  
@apogeu.construtora

PROJETO(S):  
**PROJETO ARQUITETÔNICO - P.F. CRISTINÁPOLIS**  
ENDEREÇO:  
**ROD. BR 101, KM 203, S/Nº. CRISTINÁPOLIS/SE CEP: 49270-000.**

AUTORES: <b>CÉZAR AUGUSTO DA SILVA OLIVEIRA</b> - CAU: A37447-4 <b>ÉRICK OLIVEIRA ANDRADE</b> - CAU: A310828-7 <b>LUCIANO FERREIRA SALGADO</b>	PROPRIETÁRIO: <b>SECRETARIA DE ESTADO DA FAZENDA</b>	
	RESP. TÉCNICO(S): <b>IAGO NATHAN BARRETO MENEZES DE SOUZA</b> CREA:272025925-0	

ASSUNTO: <b>D. de GÁS - PAV. TÉRREO - SETOR 02</b>	DATA: <b>MAI/2025</b>	FOLHA: <b>19/30</b>
	ESCALA: <b>1 : 100</b>	
	REVISÃO:	

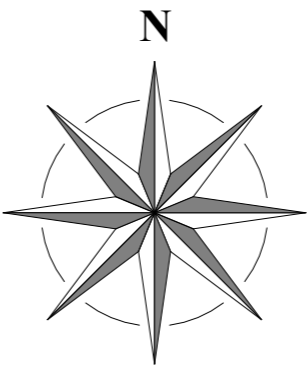

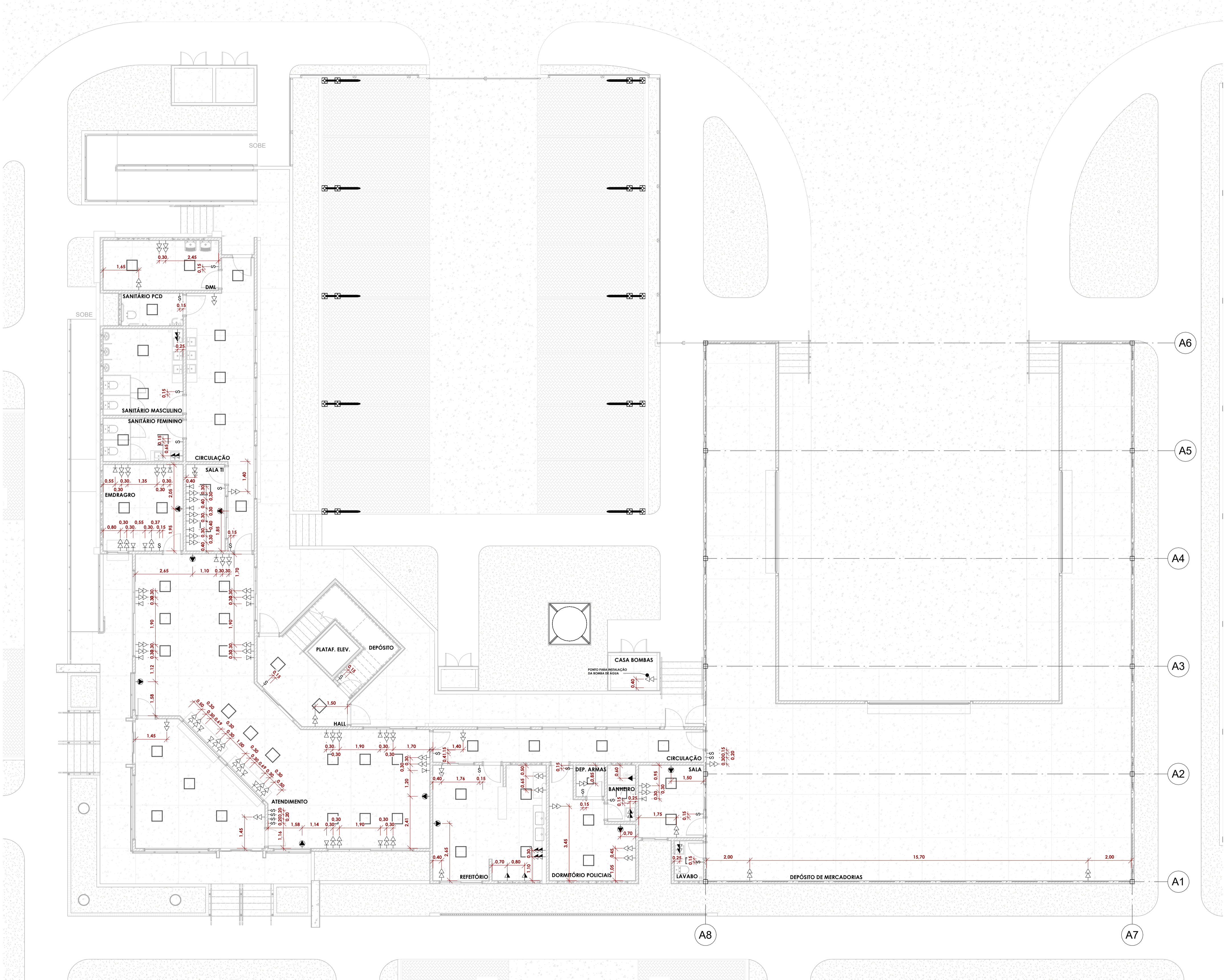

LEGENDA   INSTALAÇÕES	
Símbolo	Legenda
	Tomada simples baixa, a 0,30m do piso acabado.
	Tomada dupla baixa, a 0,30m do piso acabado.
	Tomada simples média, a 1,20m do piso acabado.
	Tomada simples alta, a 2,20m do piso acabado.
	Ponto de ar-condicionado, a 2,40m do piso acabado.
	Interruptor, a 1,20m do piso acabado.
	Saída para antena de TV, a 1,50m do piso acabado.
	Saída Rede
	Pushador (Campainha)
	Campainha (Cigara)
	Ponto de Espera (Iluminação)
	Quadro de Distribuição Elétrica

- OBSERVAÇÕES:**
1. AS ALTURAS PADRÃO DESTES PONTOS PODEM VARIAR DE ACORDO COM O EQUIPAMENTO ESCOLHIDO.
  2. AS ALTURAS DAS INSTALAÇÕES SEGUEM O PADRÃO DA LEGENDA, EXCETO QUANDO INDICADO DIFERENTEMENTE EM PLANTA.
  3. TODAS AS COTAS REFEREM-SE AO EIXO DAS PEÇAS A SEREM INSTALADAS.
  4. LUMINÁRIAS EXTERNAS QUE NÃO ESTIVEREM ESPECIFICADOS OS INTERRUPTORES, CONSIDERAR LIGAÇÃO INDEPENDENTE NO QUADRO GERAL OU QUADRO ESPECÍFICO.

Nº	Revisão	Descrição	Revisado Por:	Data

RESP. TÉCNICO(S):  
**IAGO NATHAN BARRETO MENEZES DE SOUZA**  
CREA:272025925-0

PROPRIETÁRIO:  
**SECRETARIA DE ESTADO DA FAZENDA**

Todos os direitos relativos a estes projetos/documentos são reservados ao autor do Projeto, sendo terminantemente proibida a reprodução total ou parcial dos elementos neles contidos, assim como também proibida a sua utilização/aplicação, total ou parcial, por outra pessoa física ou jurídica diversa do contratante, bem como seu uso para a execução de obra em lugar diverso de especificado em contrato.  
A violação dos direitos de Direitos Autorais, Lei nº 9.610/98 e nº 5.194/66, é crime previsto no Código Penal (Decreto Lei nº 2.848 de 07/12/1940).



CONSTRUTORA

**APOGEU**

(79) 99640-0038  
construtora.apogeu@hotmail.com  
@apogeu.construtora

PROJETO(S):  
**PROJETO ARQUITETÔNICO - P.F. CRISTINÁPOLIS**

ENDEREÇO:  
**ROD. BR 101, KM 203, S/Nº. CRISTINÁPOLIS/SE CEP: 49270-000.**

AUTORES:  
**CÉZAR AUGUSTO DA SILVA OLIVEIRA - CAU: A37447-4**  
**ÉRIC OLIVEIRA ANDRADE - CAU: A310828-7**  
**LUCIANO FERREIRA SALGADO**

PROPRIETÁRIO:  
**SECRETARIA DE ESTADO DA FAZENDA**

RESP. TÉCNICO(S):  
**IAGO NATHAN BARRETO MENEZES DE SOUZA**  
CREA:272025925-0

ASSUNTO:  
**D. ELÉTRICAS - PAV. TÉRREO - SETOR 01**

DATA:  
**MAI/2025**

ESCALA:  
**Como indicado**

REVISÃO:

FOLHA:  
**20/30**

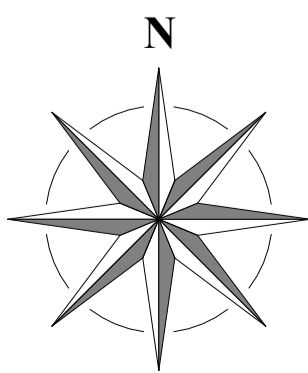

**1 PLANTA BAIXA - PAV. TÉRREO - D. ELÉTRICAS**  
ESCALA 1:100

1 PLANTA BAIXA - PAV. SUPERIOR - D. ELÉTRICAS

ESCALA 1 : 100

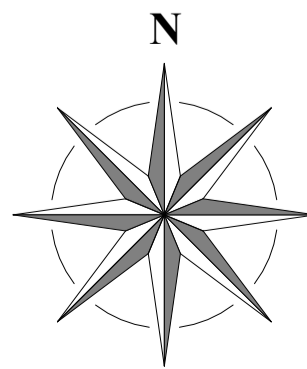

LEGENDA | INSTALAÇÕES

Símbolo	Legenda
	Tomada simples baixa, a 0.30m do piso acabado.
	Tomada dupla baixa, a 0.30m do piso acabado.
	Tomada simples média, a 1.20m do piso acabado.
	Tomada simples alta, a 2.20m do piso acabado.
	Ponto de ar-condicionado, a 2.40m do piso acabado.
	Interruptor, a 1.20m do piso acabado.
	Saída para antena de TV, a 1.50m do piso acabado.
	Saída Rede
	Fusível (Campainha)
	Campainha (Cigara)
	Ponto de Espera (Iluminação)
	Quadro de Distribuição Elétrica

OBSERVAÇÕES:

1. AS ALTURAS PADRÃO DESTES PONTOS PODEM VARIAR DE ACORDO COM O EQUIPAMENTO ESCOLHIDO.
2. AS ALTURAS DAS INSTALAÇÕES SEGUEM O PADRÃO DA LEGENDA, EXCETO QUANDO INDICADO DIFERENTEMENTE EM PLANTA.
3. TODAS AS COTAS REFEREM-SE AO EIXO DAS PEÇAS A SEREM INSTALADAS.
4. LUMINÁRIAS EXTERNAS QUE NÃO ESTIVEREM ESPECIFICADOS OS INTERRUPTORES, CONSIDERAR LIGAÇÃO INDEPENDENTE NO QUADRO GERAL OU QUADRO ESPECÍFICO.

Nº Revisão	Descrição	Revisado Por:	Data

RESP. TÉCNICO(S): IAGO NATHAN BARRETO MENEZES DE SOUZA  
CREA:272025925-0

PROPRIETÁRIO: SECRETARIA DE ESTADO DA FAZENDA

Todos os direitos relativos a estes projetos/documentos são reservados ao autor do Projeto, sendo terminantemente proibida a reprodução total ou parcial dos elementos neles contidos, assim como também proibida a sua utilização/aplicação, total ou parcial, por outra pessoa física ou jurídica diversa do contratante, bem como o uso para a execução de obra em lugar diverso de especificado em contrato.  
A violação dos direitos de Direitos Autorais, Lei nº 9.610/98 e nº 5.194/66, é crime previsto no Código Penal (Decreto Lei nº 2.848 de 07/12/1940).



PROJETO(S): PROJETO ARQUITETÔNICO - P.F. CRISTINÁPOLIS  
ENDEREÇO: ROD. BR 101, KM 203, S/Nº. CRISTINÁPOLIS/SE CEP: 49270-000.

AUTORES: CÉZAR AUGUSTO DA SILVA OLIVEIRA - CAU: A37447-4  
ÉRIC OLIVEIRA ANDRADE - CAU: A310828-7  
LUCIANO FERREIRA SALGADO

PROPRIETÁRIO: SECRETARIA DE ESTADO DA FAZENDA  
RESP. TÉCNICO(S): IAGO NATHAN BARRETO MENEZES DE SOUZA  
CREA:272025925-0

ASSUNTO: D. ELÉTRICAS - PAV. SUPERIOR - SETOR 01

DATA: MAI/2025  
ESCALA: Como indicado  
REVISÃO:

FOLHA: 21/30

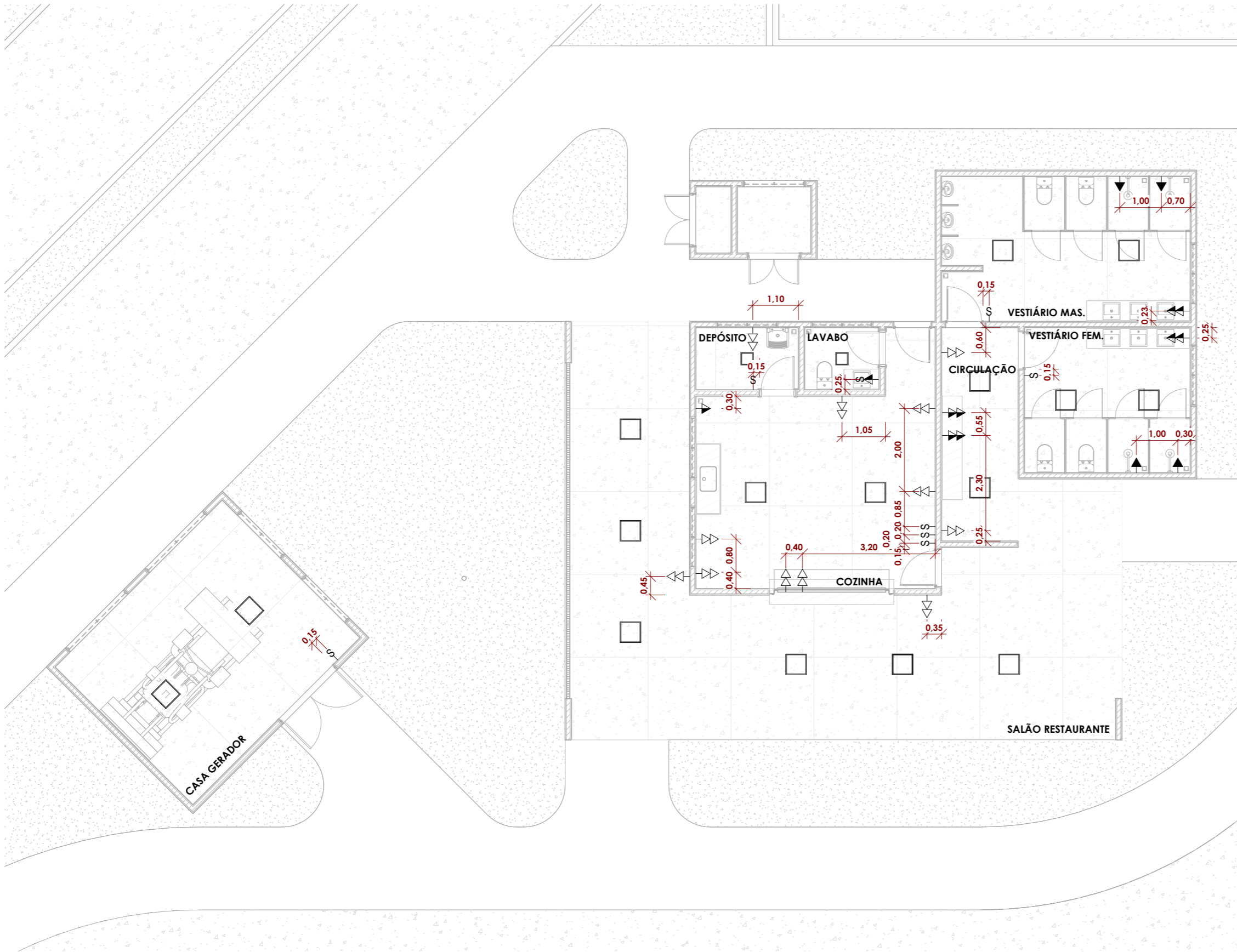

1 PLANTA BAIXA - TÉRREO - D. ELÉTRICAS  
ESCALA 1 : 100

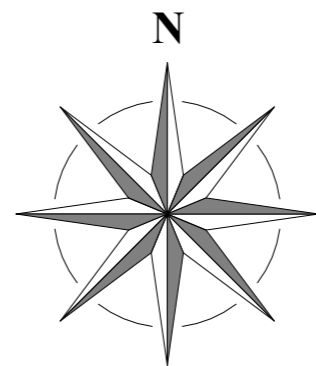

LEGENDA | INSTALAÇÕES

Símbolo	Legenda
	Tomada simples baixa, a 0.30m do piso acabado.
	Tomada dupla baixa, a 0.30m do piso acabado.
	Tomada simples média, a 1.20m do piso acabado.
	Tomada simples alta, a 2.20m do piso acabado.
	Ponto de ar-condicionado, a 2.40m do piso acabado.
	Interruptor, a 1.20m do piso acabado.
	Saída para antena de TV, a 1.50m do piso acabado.
	Saída Rede
	Pulsador (Campainha)
	Campainha (Cigarra)
	Ponto de Espera (Iluminação)
	Quadro de Distribuição Elétrica

OBSERVAÇÕES:

- AS ALTURAS PADRÃO DESTES PONTOS PODEM VARIAR DE ACORDO COM O EQUIPAMENTO ESCOLHIDO.
- AS ALTURAS DAS INSTALAÇÕES SEGUEM O PADRÃO DA LEGENDA, EXCETO QUANDO INDICADO DIFERENTEMENTE EM PLANTA.
- TODAS AS COTAS REFEREM-SE AO EIXO DAS PEÇAS A SEREM INSTALADAS.
- LUMINÁRIAS EXTERNAS QUE NÃO ESTIVEREM ESPECIFICADOS OS INTERRUPTORES, CONSIDERAR LIGAÇÃO INDEPENDENTE NO QUADRO GERAL OU QUADRO ESPECÍFICO.

Nº Revisão	Descrição	Revisado Por:	Data

RESP. TÉCNICO(S):  
**IAGO NATHAN BARRETO MENEZES DE SOUZA**  
CREA:272025925-0

PROPRIETÁRIO:  
**SECRETARIA DE ESTADO DA FAZENDA**

Todos os direitos relativos a estes projetos/documentos são reservados ao autor do Projeto, sendo terminantemente proibida a reprodução total ou parcial dos elementos neles contidos, assim como também proibida a sua utilização/aplicação, total ou parcial, por outra pessoa física ou jurídica diversa da contratante, bem como eu uso para a execução de obra em lugar diverso de especificado em contrato.  
A violação dos direitos de Direitos Autorais, Leis nº 9.610/98 e nº 5.194/66, é crime previsto no Código Penal (Decreto Lei nº 2.848 de 07/12/1940).



CONSTRUTORA  
**APOGEU**

(79) 99640-0038  
construtora.apogeu@hotmail.com  
@apogeu.construtora

PROJETO(S):  
**PROJETO ARQUITETÔNICO - P.F. CRISTINÁPOLIS**

ENDEREÇO:  
**ROD. BR 101, KM 203, S/Nº. CRISTINÁPOLIS/SE CEP: 49270-000.**

AUTORES: <b>CÉZAR AUGUSTO DA SILVA OLIVEIRA</b> - CAU: A37447-4 <b>ÉRICK OLIVEIRA ANDRADE</b> - CAU: A310828-7 <b>LUCIANO FERREIRA SALGADO</b>	PROPRIETÁRIO: <b>SECRETARIA DE ESTADO DA FAZENDA</b>	
	RESP. TÉCNICO(S): <b>IAGO NATHAN BARRETO MENEZES DE SOUZA</b> CREA:272025925-0	

ASSUNTO: <b>D. ELÉTRICAS - PAV. TÉRREO - SETOR 02</b>	DATA: <b>MAI/2025</b>	FOLHA: <b>22/30</b>
	ESCALA: <b>Como indicado</b>	
	REVISÃO:	

Para confirmar a validade deste documento acesse <https://signer.mtva.com.br/#/valida> e utilize o código 7379-1938-4690-0457

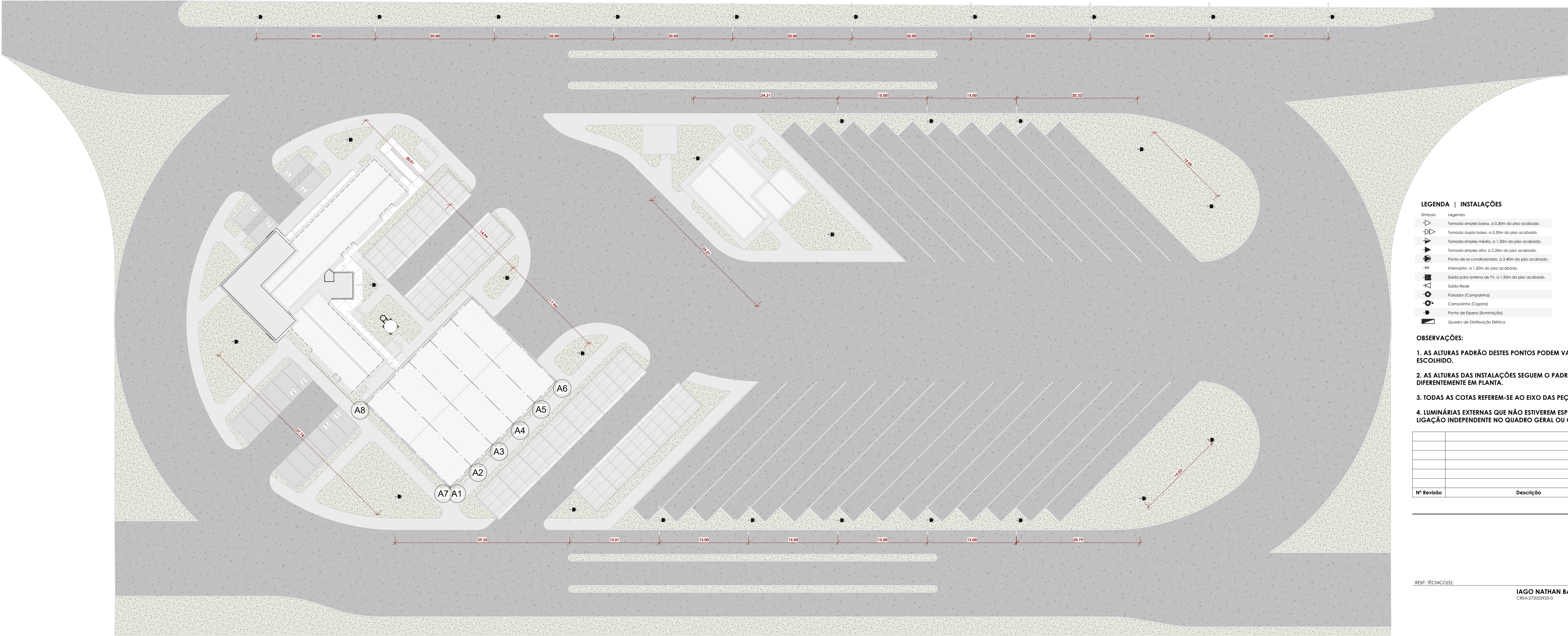

1 IMPLANTAÇÃO - D. ELÉTRICAS  
ESCALA 1 : 300

- LEGENDA | INSTALAÇÕES
- |          |  |
|----------|--|
| Simbolo  | Legenda  |
| [Symbol] | Tomada simples baixa, a 0.30m do piso acabado.     |
| [Symbol] | Tomada dupla baixa, a 0.30m do piso acabado.       |
| [Symbol] | Tomada simples média, a 1.20m do piso acabado.     |
| [Symbol] | Tomada simples alta, a 2.20m do piso acabado.      |
| [Symbol] | Ponto de ar-condicionado, a 2.40m do piso acabado. |
| [Symbol] | Interruptor, a 1.20m do piso acabado.              |
| [Symbol] | Saida para antena de TV, a 1.50m do piso acabado.  |
| [Symbol] | Saida Rede   |
| [Symbol] | Plataforma (Campainha)                             |
| [Symbol] | Campainha (Cigano)                                 |
| [Symbol] | Ponto de Espera (Iluminação)                       |
| [Symbol] | Quadro de Distribuição Elétrica                    |

- OBSERVAÇÕES:
- AS ALTURAS PADRÃO DESTES PONTOS PODEM VARIAR DE ACORDO COM O EQUIPAMENTO ESCOLHIDO.
  - AS ALTURAS DAS INSTALAÇÕES SEGUEM O PADRÃO DA LEGENDA, EXCETO QUANDO INDICADO DIFERENTEMENTE EM PLANTA.
  - TODAS AS COTAS REFEREM-SE AO EIXO DAS PEÇAS A SEREM INSTALADAS.
  - LUMINÁRIAS EXTERNAS QUE NÃO ESTIVEREM ESPECIFICADOS OS INTERRUPTORES, CONSIDERAR LIGAÇÃO INDEPENDENTE NO QUADRO GERAL OU QUADRO ESPECÍFICO.

Nº	Revisão	Descrição	Revisado Por: Data

RESP. TÉCNICO(S): IAGO NATHAN BARRETO MENEZES DE SOUZA  
CREA: 572023935-0

PROPRIETÁRIO: SECRETARIA DE ESTADO DA FAZENDA

Todos os direitos relativos a estes projetos/documentos são reservados ao autor do Projeto, sendo terminantemente proibida a reprodução total ou parcial dos elementos nele contidos, assim como também proibida a sua utilização/aplicação, total ou parcial, por outra pessoa física ou jurídica diversa do contratante, sem como seu uso para a execução de obra em lugar diverso de especificado em contrato. A violação dos direitos de Direitos Autorais, Lei nº 9.610/98 e nº 5.194/66, é crime previsto no Código Penal (Decreto Lei nº 2.848 de 07/12/1940).



CONSTRUTORA  
**APOGEU**

(79) 99640-0038  
construtora.apogeu@hotmail.com  
@apogeu.construtora

PROJETO(S): PROJETO ARQUITETÔNICO - P.F. CRISTINÁPOLIS  
ENDEREÇO: ROD. BR 101, KM 203, S/Nº, CRISTINÁPOLIS/SE CEP: 49270-000.

AUTORES: CÉZAR AUGUSTO DA SILVA OLIVEIRA - CAU: A37447-4 ÉRICK OLIVEIRA ANDRADE - CAU: A310828-7 LUCIANO FERREIRA SALGADO		PROPRIETÁRIO: SECRETARIA DE ESTADO DA FAZENDA RESP. TÉCNICO(S): IAGO NATHAN BARRETO MENEZES DE SOUZA CREA: 572023935-0	
ASSUNTO: D. ELÉTRICAS - ILUMINAÇÃO EXTERNA	DATA: MAI/2025 ESCALA: Como Indicado REVISÃO:	FOLHA: 23/30	

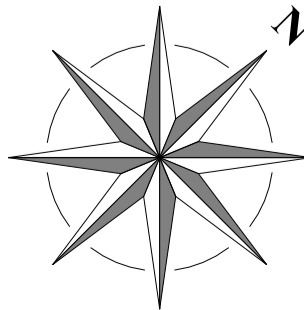

Para confirmar e baixar este documento, acesse: <https://ajuger.mt.gov.br/arquivos/7279a-658b-4850-0457>



1 CORTE A  
ESCALA 1 : 100



2 CORTE B  
ESCALA 1 : 100



3 CORTE C  
ESCALA 1 : 100

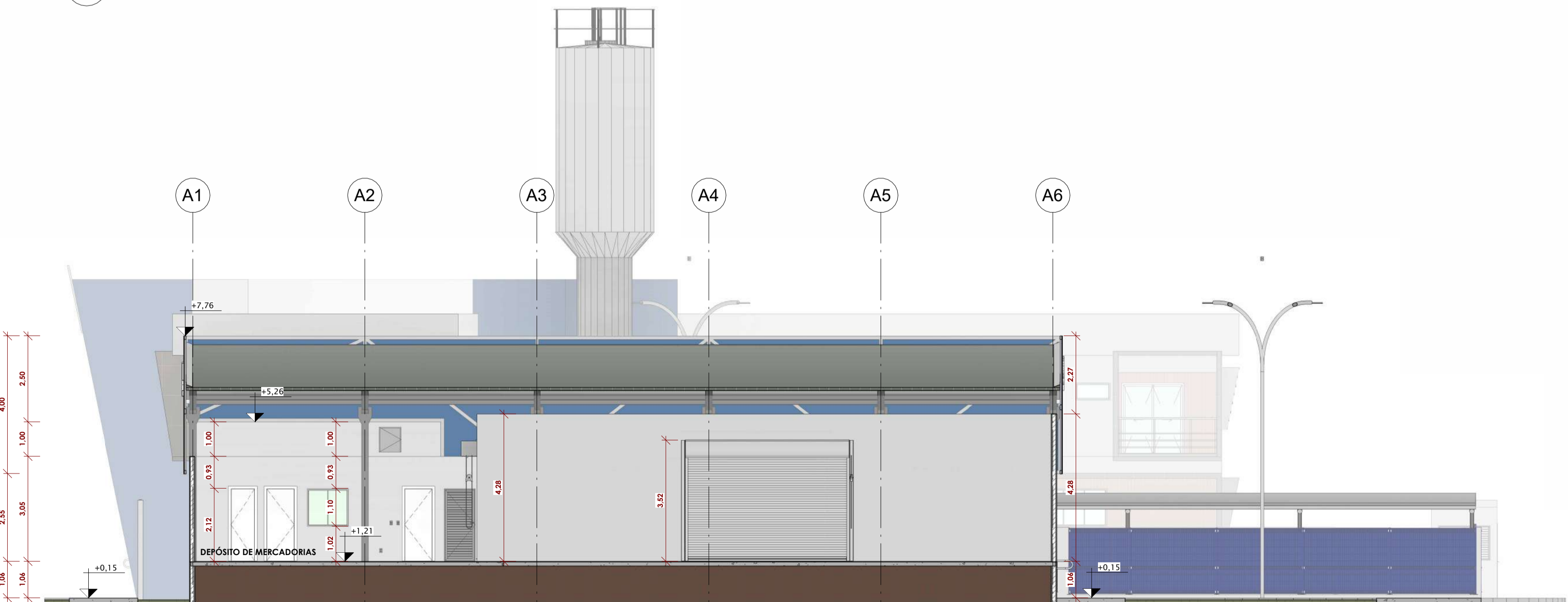

4 CORTE D  
ESCALA 1 : 100

Nº Revisão	Descrição	Revisado Por:	Data

RESP. TÉCNICO(S):  
**IAGO NATHAN BARRETO MENEZES DE SOUZA**  
CREA-SP/2023953-0

PROPRIETÁRIO:  
**SECRETARIA DE ESTADO DA FAZENDA**

Todos os direitos relativos a estes projetos/documentos são reservados ao autor do Projeto, sendo terminantemente proibida a reprodução total ou parcial dos elementos nele contidos, assim como também proibida a sua utilização/aplicação, total ou parcial, por outra pessoa física ou jurídica diversa da contratante, sem como seu uso para a execução de obra em lugar diverso de especificado em contrato.  
A violação dos direitos de Direitos Autorais, Lei nº 9.610/98 e nº 5.194/66, é crime previsto no Código Penal (Decreto Lei nº 2.848 de 07/12/1940).



(79) 99640-0038  
construtora.apogeu@hotmail.com  
@apogeu.construtora

PROJETO(S):  
**PROJETO ARQUITETÔNICO - P.F. CRISTINÁPOLIS**  
ENDEREÇO:  
**ROD. BR 101, KM 203, S/Nº, CRISTINÁPOLIS/SE CEP: 49270-000.**

AUTORES: <b>CÉZAR AUGUSTO DA SILVA OLIVEIRA - CAU: A37447-4</b> <b>ÉRICK OLIVEIRA ANDRADE - CAU: A310828-7</b> <b>LUCIANO FERREIRA SALGADO</b>	PROPRIETÁRIO: <b>SECRETARIA DE ESTADO DA FAZENDA</b> RESP. TÉCNICO(S): <b>IAGO NATHAN BARRETO MENEZES DE SOUZA</b> CREA-SP/2023953-0
---	--

ASSUNTO: <b>CORTES A - B - C - D - SETOR 01</b>	DATA: <b>MAI/2025</b> ESCALA: <b>1 : 100</b> REVISÃO:	FOLHA: <b>24/30</b>
--	---	------------------------

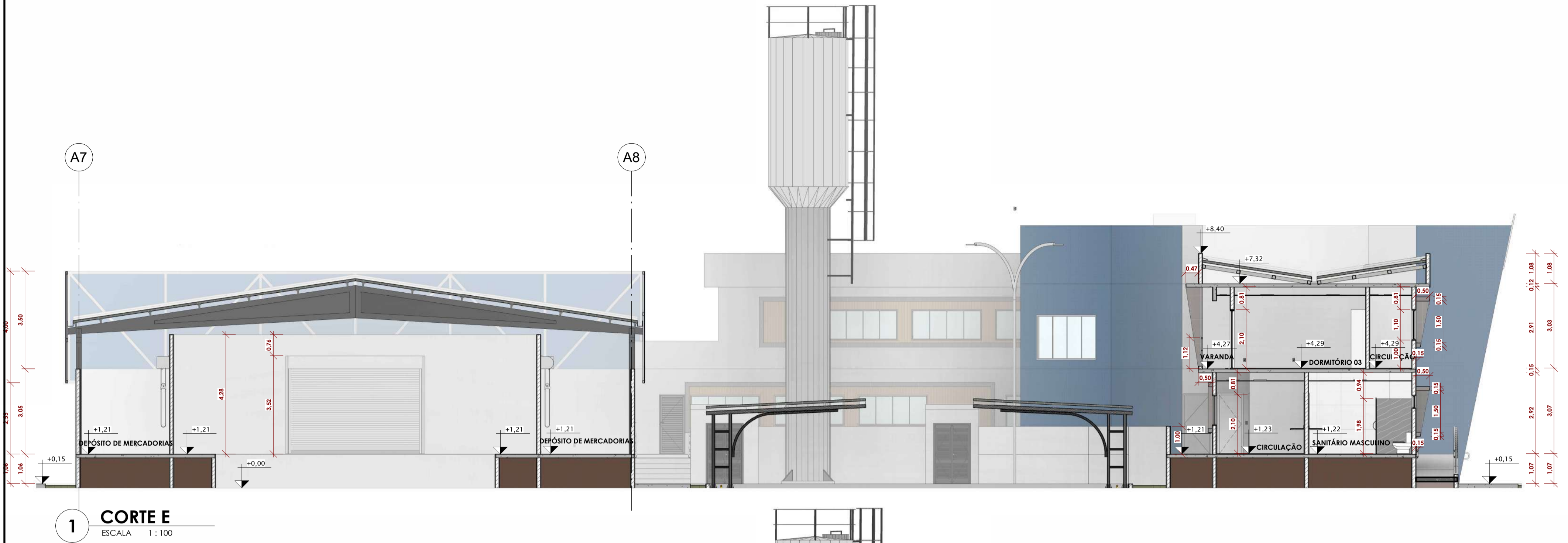

1 CORTE E  
ESCALA 1 : 100



2 CORTE F  
ESCALA 1 : 100

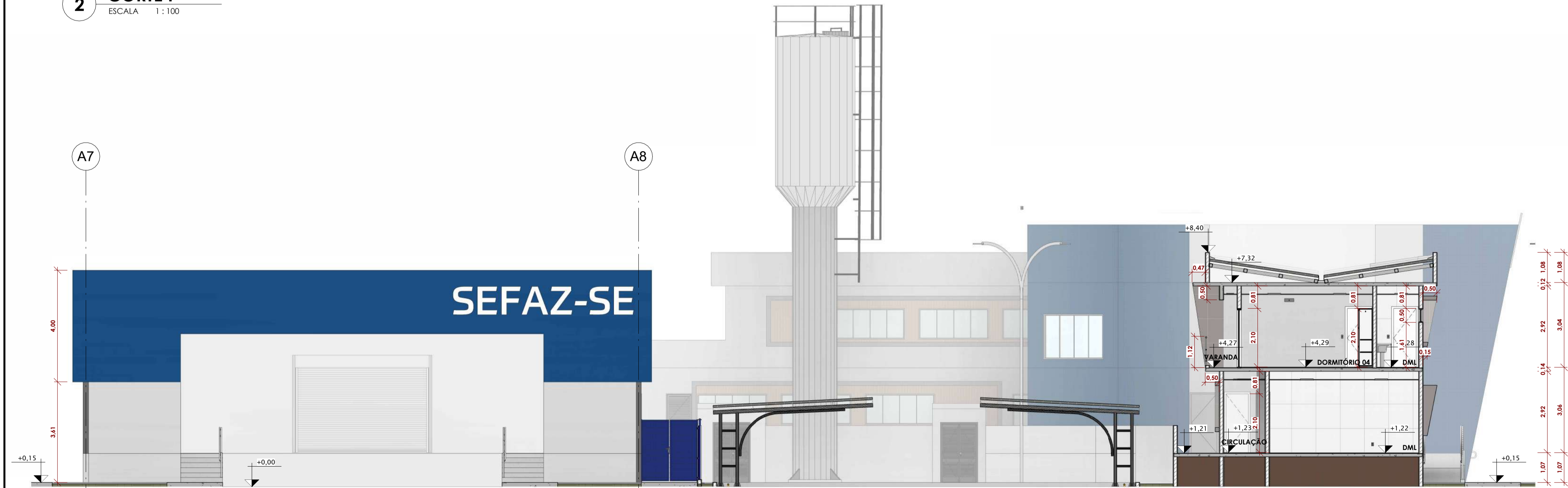

3 CORTE G  
ESCALA 1 : 100

Nº Revisão	Descrição	Revisado Por:	Data

RESP. TÉCNICO(S):  
**IAGO NATHAN BARRETO MENEZES DE SOUZA**  
CREA:272025925-0

PROPRIETÁRIO:  
**SECRETARIA DE ESTADO DA FAZENDA**

Todos os direitos relativos a estes projetos/documentos são reservados ao autor do Projeto, sendo terminantemente proibida a reprodução total ou parcial dos elementos neles contidos, assim como também proibida a sua utilização/aplicação, total ou parcial, por outra pessoa física ou jurídica diversa do contratante, bem como o uso para a execução de obra em lugar diverso de especificado em contrato.  
A violação dos direitos de Direitos Autorais, Lei nº 9.610/98 e nº 5.194/66, é crime previsto no Código Penal (Decreto Lei nº 2.848 de 07/12/1940).



PROJETO(S):  
**PROJETO ARQUITETÔNICO - P.F. CRISTINÁPOLIS**  
ENDEREÇO:  
**ROD. BR 101, KM 203, S/Nº. CRISTINÁPOLIS/SE CEP: 49270-000.**

AUTORES:  
**CÉZAR AUGUSTO DA SILVA OLIVEIRA - CAU: A37447-4**  
**ÉRICK OLIVEIRA ANDRADE - CAU: A310828-7**  
**LUCIANO FERREIRA SALGADO**

PROPRIETÁRIO:  
**SECRETARIA DE ESTADO DA FAZENDA**  
RESP. TÉCNICO(S):  
**IAGO NATHAN BARRETO MENEZES DE SOUZA**  
CREA:272025925-0

ASSUNTO:  
**CORTES E - F - G - SETOR 01**

DATA:  
**MAI/2025**

ESCALA:  
**1 : 100**

FOLHA:  
**25/30**

REVISÃO:

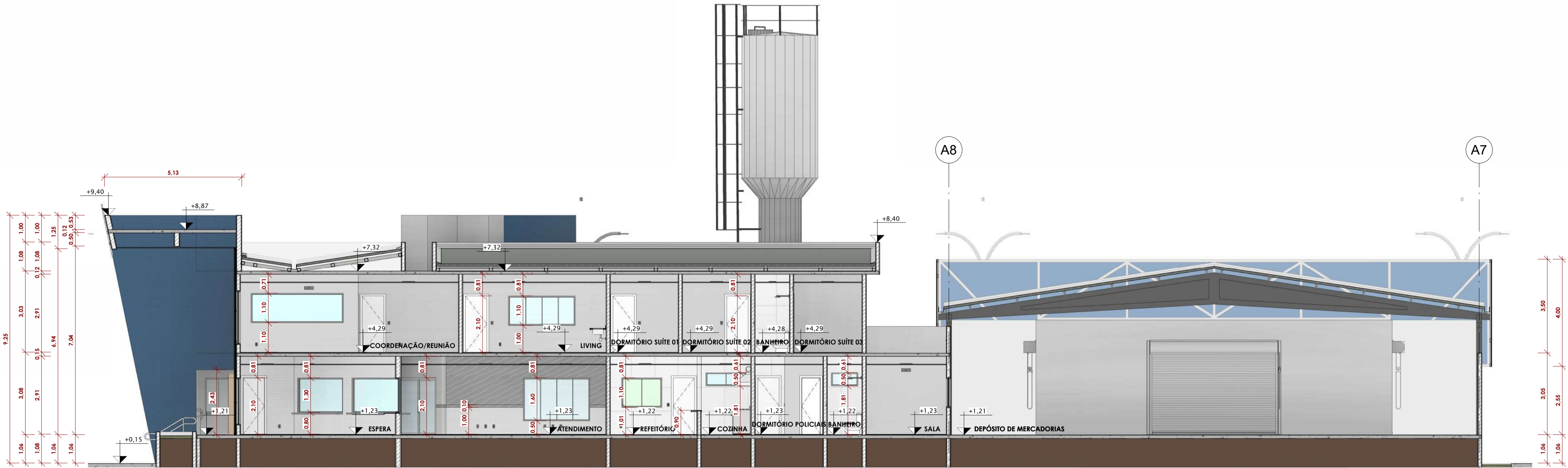

1 CORTE H  
ESCALA 1 : 100

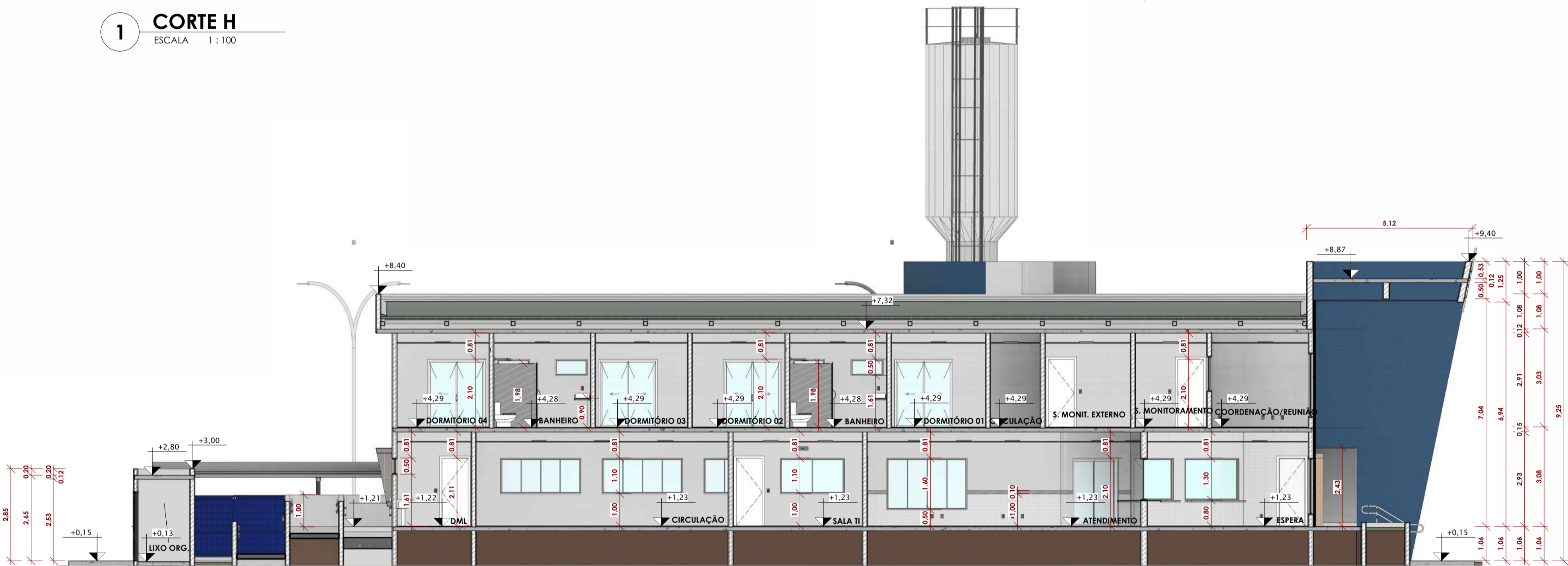

2 CORTE I  
ESCALA 1 : 100

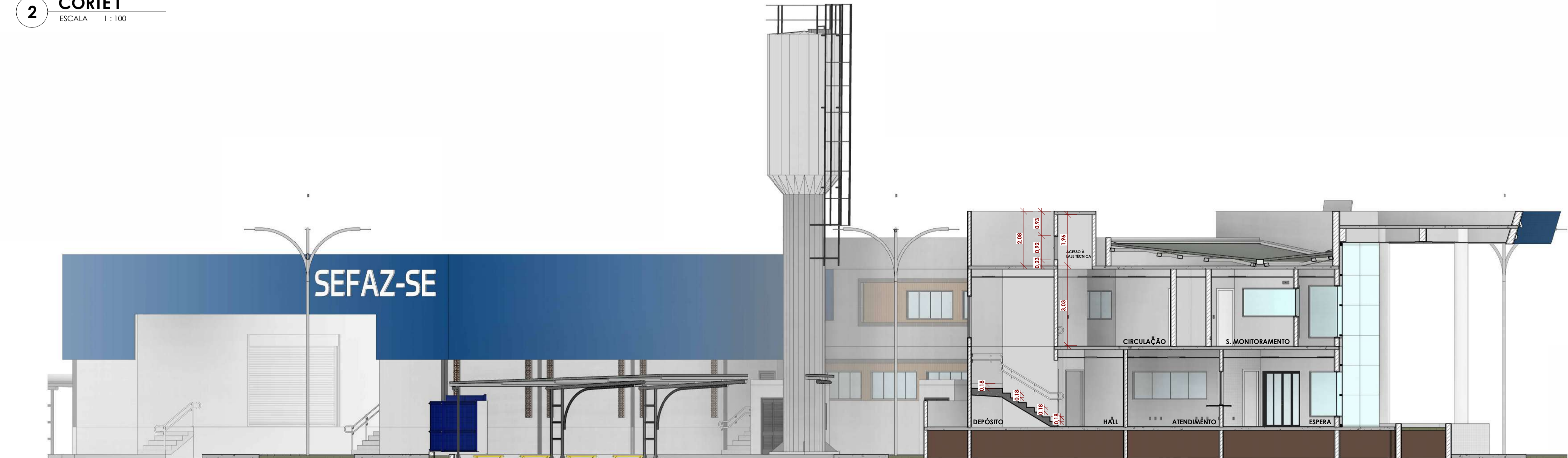

3 CORTE J  
ESCALA 1 : 100

Nº Revisão	Descrição	Revisado Por:	Data

RESP. TÉCNICO(S):  
**IAGO NATHAN BARRETO MENEZES DE SOUZA**  
CREA:272025925-0

PROPRIETÁRIO:  
**SECRETARIA DE ESTADO DA FAZENDA**

Todos os direitos relativos a estes projetos/documentos são reservados ao autor do Projeto, sendo terminantemente proibida a reprodução total ou parcial dos elementos neles contidos, assim como também proibida a sua utilização/aplicação, total ou parcial, por outra pessoa física ou jurídica diversa do contratante, bem como o uso para a execução de obra em lugar diverso de especificado em contrato.  
A violação dos direitos de Direitos Autorais, Lei nº 9.610/98 e nº 5.194/66, é crime previsto no Código Penal (Decreto Lei nº 2.848 de 07/12/1940).



PROJETO(S):  
**PROJETO ARQUITETÔNICO - P.F. CRISTINÁPOLIS**  
ENDEREÇO:  
**ROD. BR 101, KM 203, S/Nº. CRISTINÁPOLIS/SE CEP: 49270-000.**

AUTORES:  
**CÉZAR AUGUSTO DA SILVA OLIVEIRA - CAU: A37447-4**  
**ÉRICK OLIVEIRA ANDRADE - CAU: A310828-7**  
**LUCIANO FERREIRA SALGADO**

PROPRIETÁRIO:  
**SECRETARIA DE ESTADO DA FAZENDA**  
RESP. TÉCNICO(S):  
**IAGO NATHAN BARRETO MENEZES DE SOUZA**  
CREA:272025925-0

ASSUNTO:  
**CORTES H - I - J - SETOR 01**

DATA:  
**MAI/2025**

ESCALA:  
**1 : 100**

FOLHA:  
**26/30**

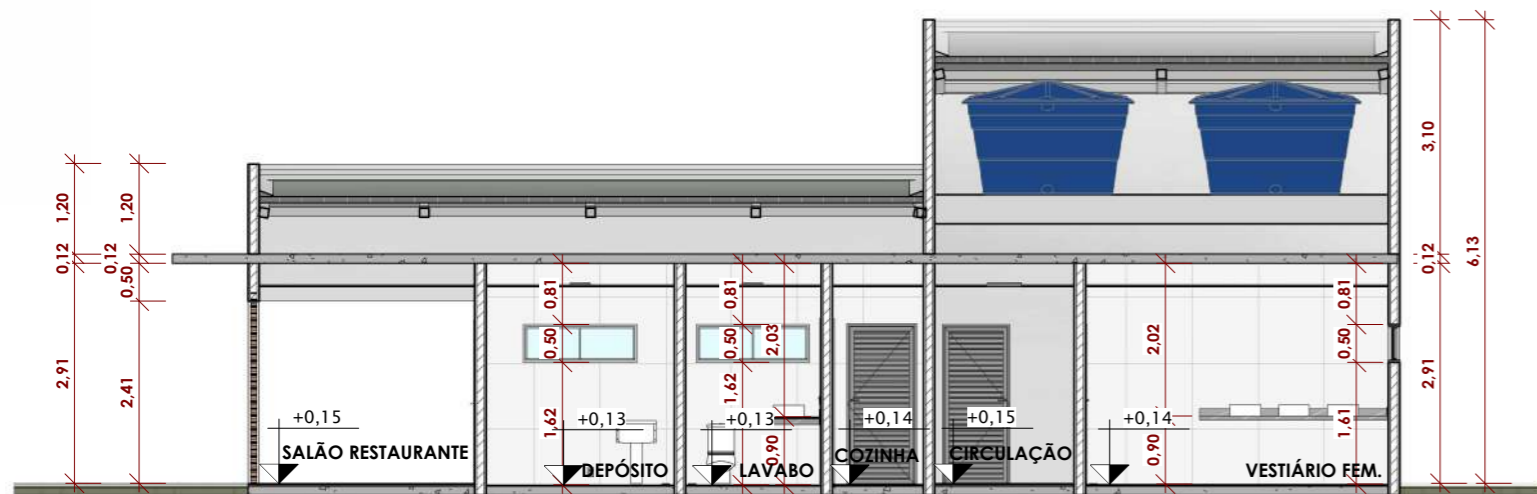

1 **CORTE K**  
ESCALA 1 : 100

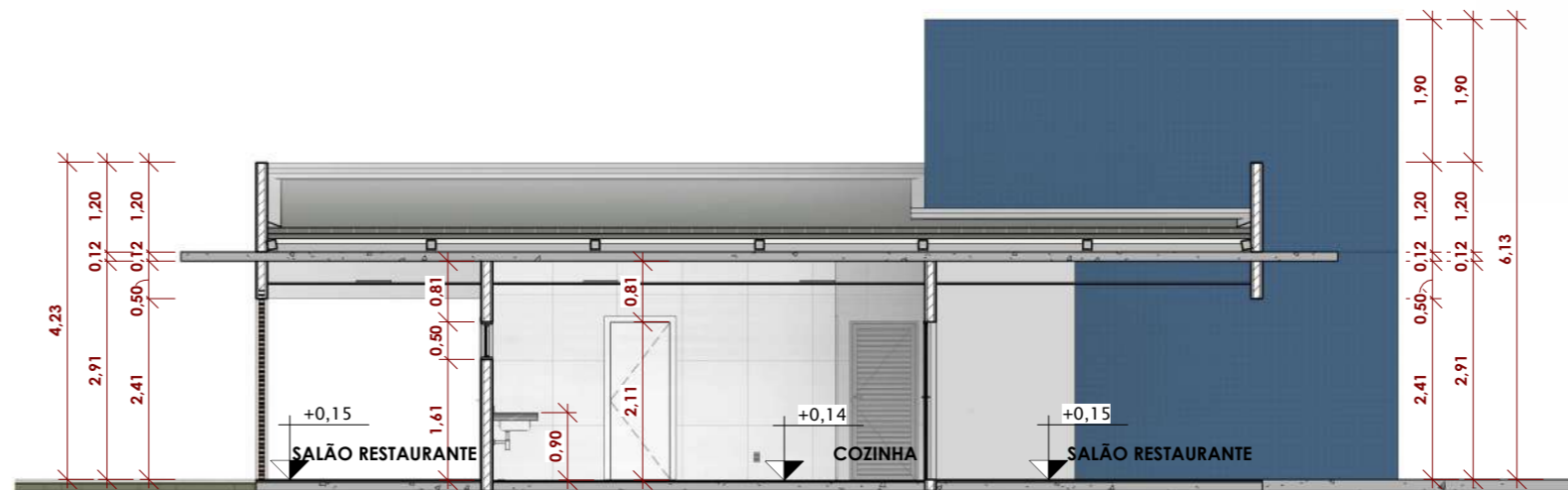

2 **CORTE L**  
ESCALA 1 : 100

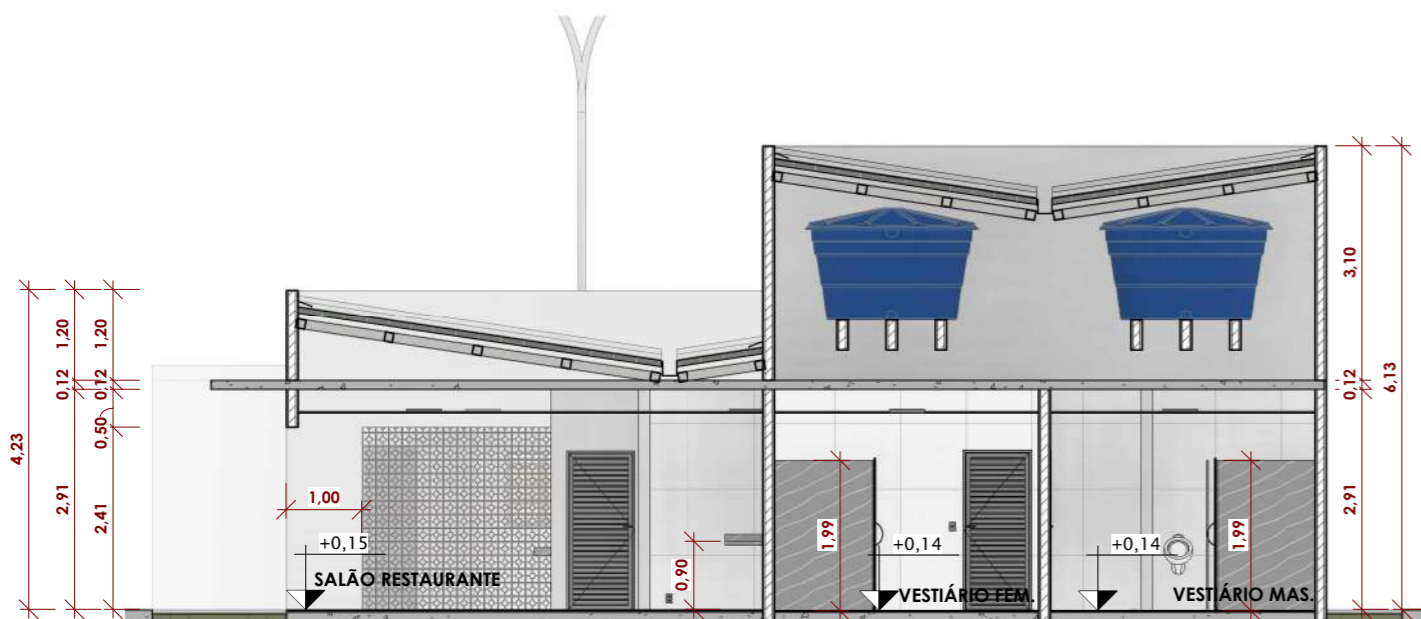

3 **CORTE M**  
ESCALA 1 : 100

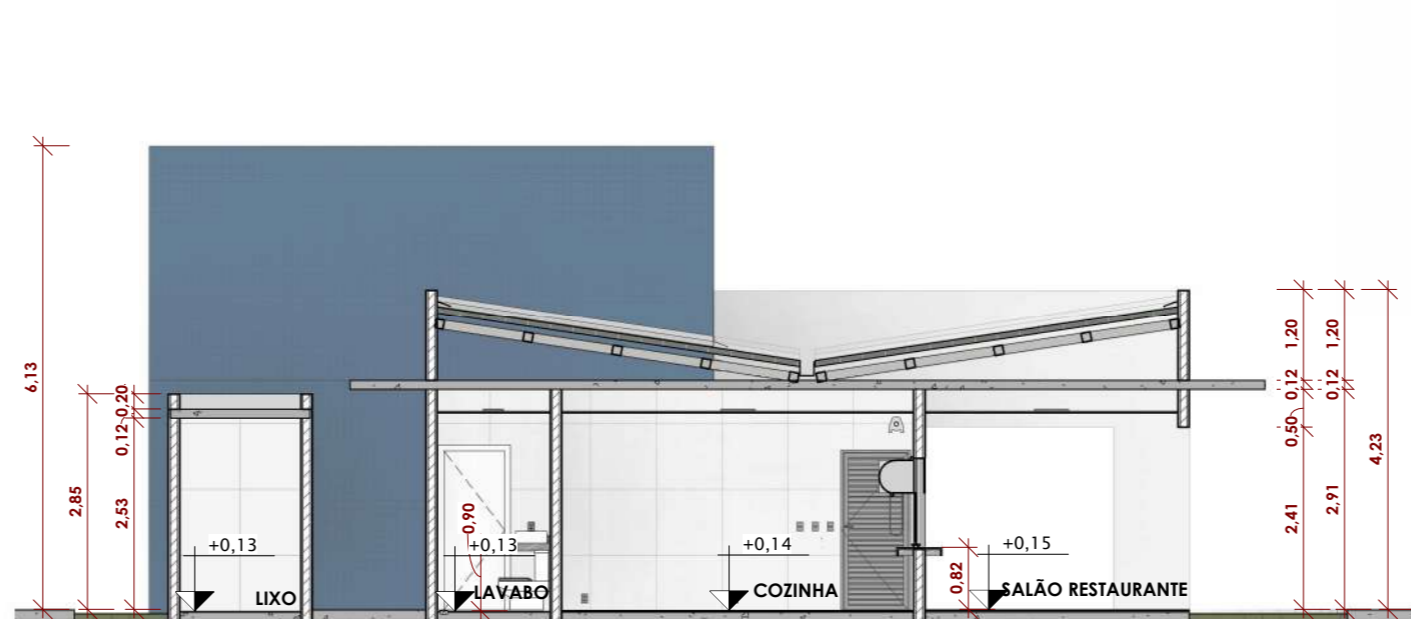

4 **CORTE N**  
ESCALA 1 : 100

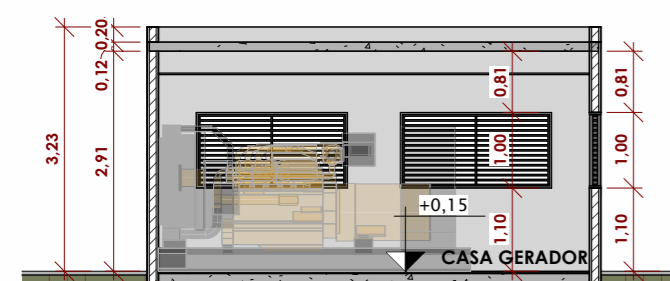

5 **CORTE O**  
ESCALA 1 : 100

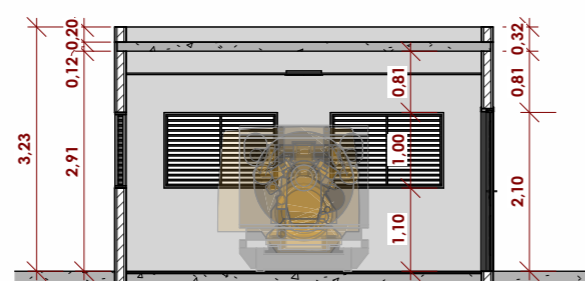

6 **CORTE P**  
ESCALA 1 : 100

Nº Revisão	Descrição	Revisado Por:	Data

RESP. TÉCNICO(S):  
**IAGO NATHAN BARRETO MENEZES DE SOUZA**  
CREA:272025925-0

PROPRIETÁRIO:  
**SECRETARIA DE ESTADO DA FAZENDA**

Todos os direitos relativos a estes projetos/documentos são reservados ao autor do Projeto, sendo terminantemente proibida a reprodução total ou parcial dos elementos neles contidos, assim como também proibida a sua utilização/aplicação, total ou parcial, por outra pessoa física ou jurídica diversa da contratante, bem como eu uso para a execução de obra em lugar diverso de especificado em contrato.  
A violação dos direitos de Direitos Autorais, Lei nº 9.610/98 e nº 5.194/66, é crime previsto no Código Penal (Decreto Lei nº 2.848 de 07/12/1940).



CONSTRUTORA

**APOGEU**

(79) 99640-0038  
construtora.apogeu@hotmail.com  
@apogeu.construtora

PROJETO(S):  
**PROJETO ARQUITETÔNICO - P.F. CRISTINÁPOLIS**

ENDEREÇO:  
**ROD. BR 101, KM 203, S/Nº. CRISTINÁPOLIS/SE CEP: 49270-000.**

AUTORES: <b>CÉZAR AUGUSTO DA SILVA OLIVEIRA</b> - CAU: A37447-4 <b>ÉRICK OLIVEIRA ANDRADE</b> - CAU: A310828-7 <b>LUCIANO FERREIRA SALGADO</b>	PROPRIETÁRIO: <b>SECRETARIA DE ESTADO DA FAZENDA</b>	
	RESP. TÉCNICO(S): <b>IAGO NATHAN BARRETO MENEZES DE SOUZA</b> CREA:272025925-0	

ASSUNTO: <b>CORTES K - L - M - N - O - P - SETOR 02</b>	DATA: <b>MAI/2025</b>	FOLHA: <b>27/30</b>
	ESCALA: <b>1 : 100</b>	
	REVISÃO:	

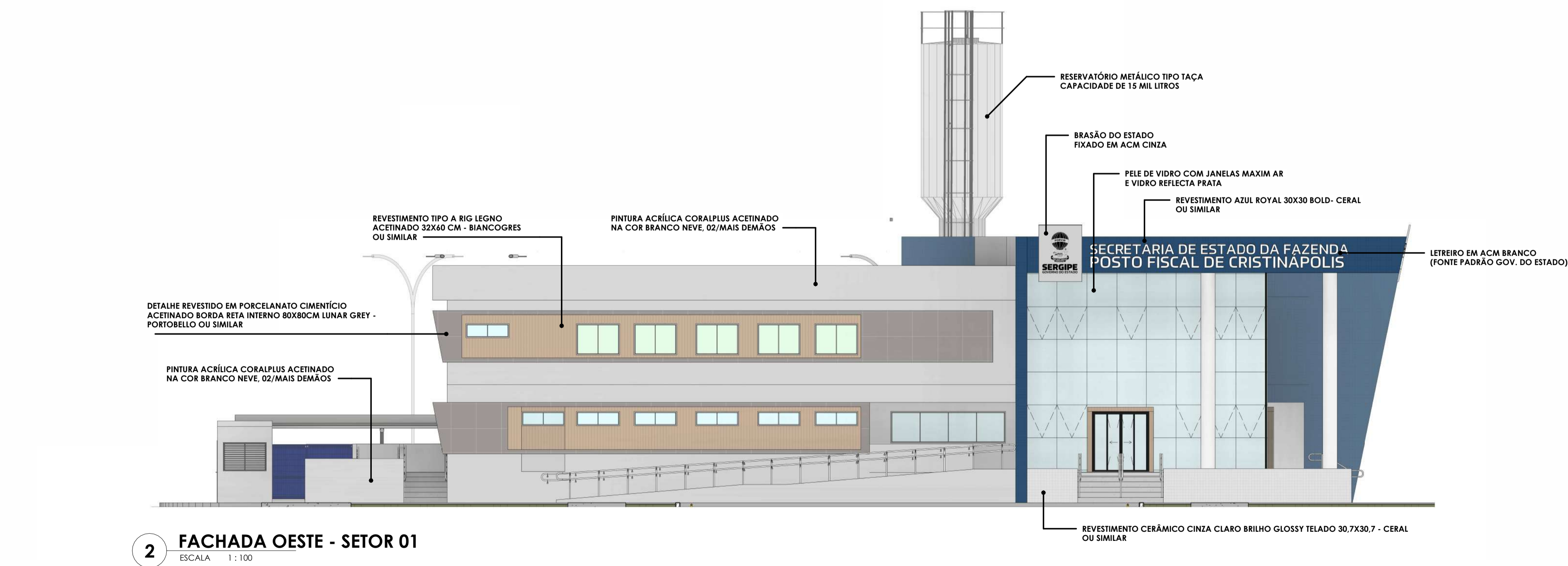
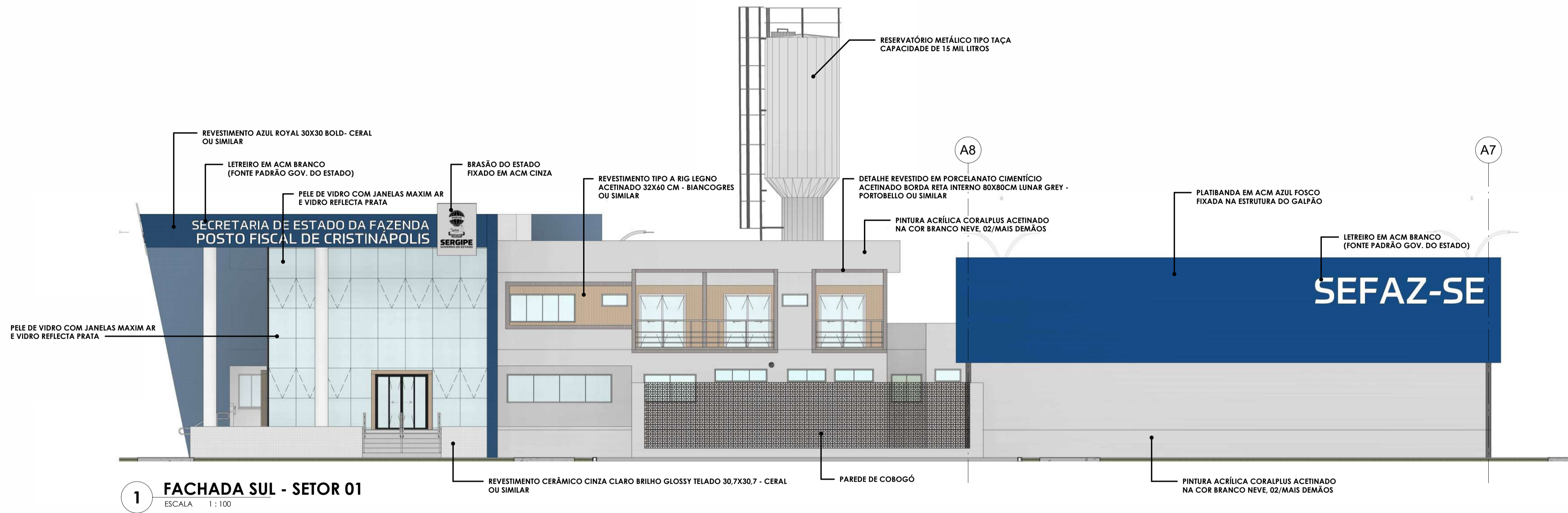

Nº Revisão	Descrição	Revisado Por:	Data
RESP. TÉCNICO(S):			
IAGO NATHAN BARRETO MENEZES DE SOUZA CREA:272025925-0			
PROPRIETÁRIO:			
SECRETARIA DE ESTADO DA FAZENDA			
Todos os direitos relativos a estes projetos/documentos são reservados ao autor do Projeto, sendo terminantemente proibida a reprodução total ou parcial dos elementos neles contidos, assim como também proibida a sua utilização/aplicação, total ou parcial, por outra pessoa física ou jurídica diversa do contratante, bem como o uso para a execução de obra em lugar diverso de especificado em contrato. A violação dos direitos de Direitos Autorais, Lei nº 9.610/98 e nº 5.194/66, é crime previsto no Código Penal (Decreto Lei nº 2.848 de 07/12/1940).			
		(79) 99640-0038 construtora.apogeu@hotmail.com @apogeu.construtora	
PROJETO(S):			
PROJETO ARQUITETÔNICO - P.F. CRISTINÁPOLIS			
ENDEREÇO:			
ROD. BR 101, KM 203, S/Nº. CRISTINÁPOLIS/SE CEP: 49270-000.			
AUTORES:		PROPRIETÁRIO:	
CÉZAR AUGUSTO DA SILVA OLIVEIRA - CAU: A37447-4 ÉRIC OLIVEIRA ANDRADE - CAU: A310828-7 LUCIANO FERREIRA SALGADO		SECRETARIA DE ESTADO DA FAZENDA RESP. TÉCNICO(S): IAGO NATHAN BARRETO MENEZES DE SOUZA CREA:272025925-0	
ASSUNTO:		DATA: MAI/2025 ESCALA: 1 : 100 REVISÃO:	
FACHADAS - SETOR 01		FOLHA: 28/30	

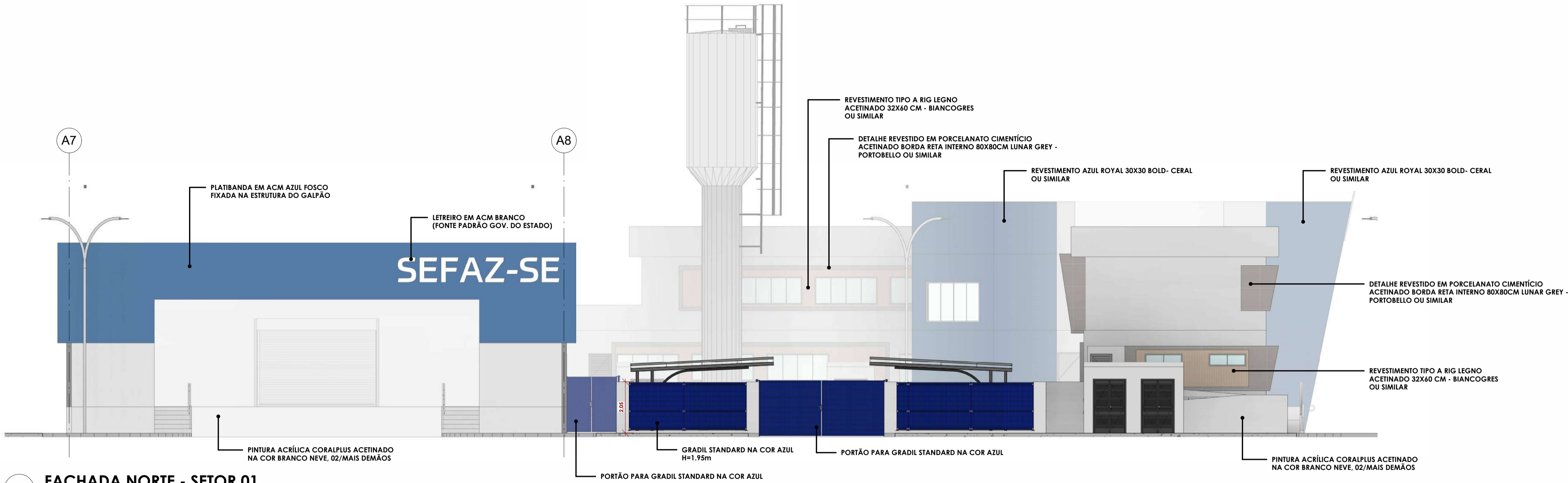

2 FACHADA NORTE - SETOR 01

ESCALA 1 : 100

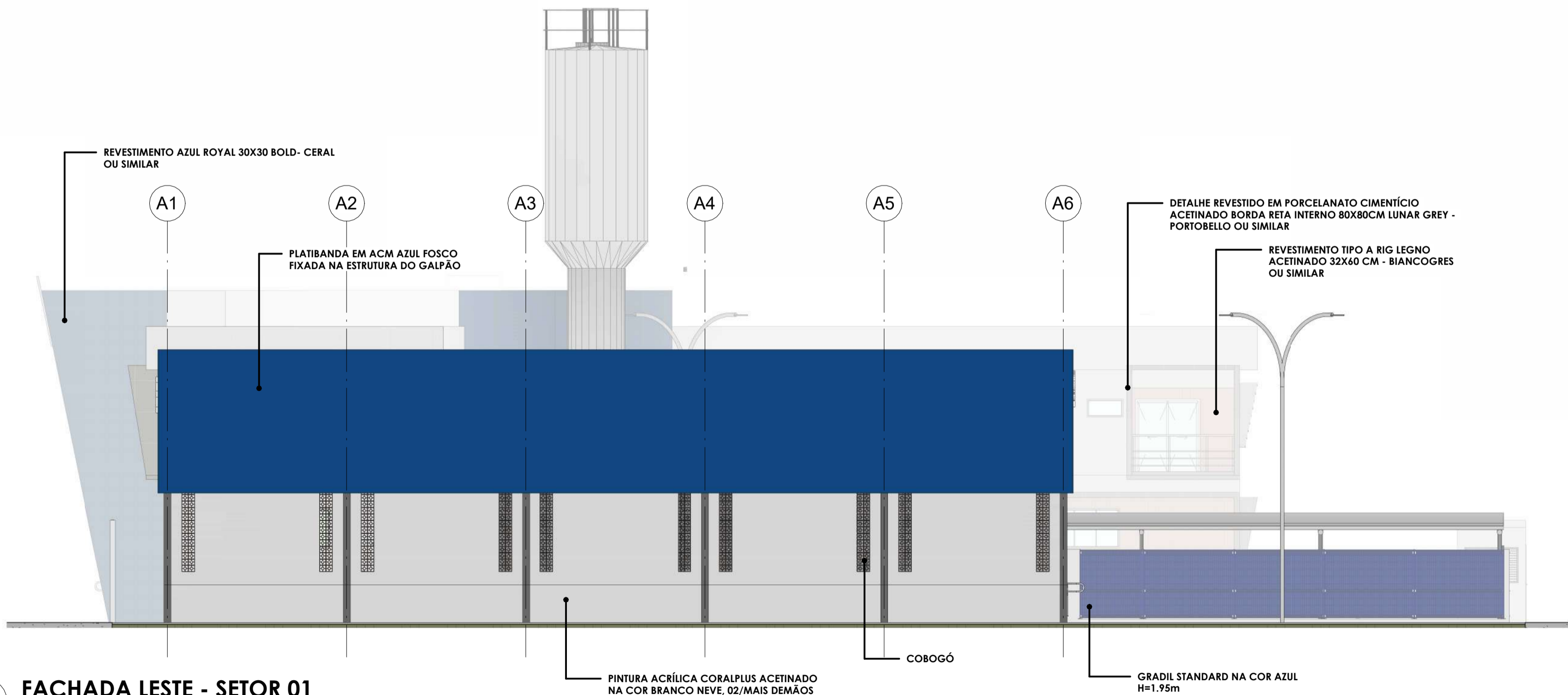

1 FACHADA LESTE - SETOR 01

ESCALA 1 : 100

Nº Revisão	Descrição	Revisado Por:	Data

RESP. TÉCNICO(S):  
IAGO NATHAN BARRETO MENEZES DE SOUZA  
CREA:272025925-0

PROPRIETÁRIO:  
SECRETARIA DE ESTADO DA FAZENDA

Todos os direitos relativos a estes projetos/documentos são reservados ao autor do Projeto, sendo terminantemente proibida a reprodução total ou parcial dos elementos neles contidos, assim como também proibida a sua utilização/aplicação, total ou parcial, por outra pessoa física ou jurídica diversa do contratante, bem como o uso para a execução de obra em lugar diverso de especificado em contrato.  
A violação dos direitos de Direitos Autorais, Lei nº 9.610/98 e nº 5.174/66, é crime previsto no Código Penal (Decreto Lei nº 2.848 de 07/12/1940).



PROJETO(S):  
PROJETO ARQUITETÔNICO - P.F. CRISTINÁPOLIS  
ENDEREÇO:  
ROD. BR 101, KM 203, S/Nº. CRISTINÁPOLIS/SE CEP: 49270-000.

AUTORES:  
CÉZAR AUGUSTO DA SILVA OLIVEIRA - CAU: A37447-4  
ÉRIC OLIVEIRA ANDRADE - CAU: A310828-7  
LUCIANO FERREIRA SALGADO

PROPRIETÁRIO:  
SECRETARIA DE ESTADO DA FAZENDA  
RESP. TÉCNICO(S):  
IAGO NATHAN BARRETO MENEZES DE SOUZA  
CREA:272025925-0

ASSUNTO:  
FACHADAS - SETOR 01

DATA:  
MAI/2025  
ESCALA:  
1 : 100  
REVISÃO:

FOLHA:  
29/30



1 FACHADA SUL - SETOR 02  
ESCALA 1 : 100

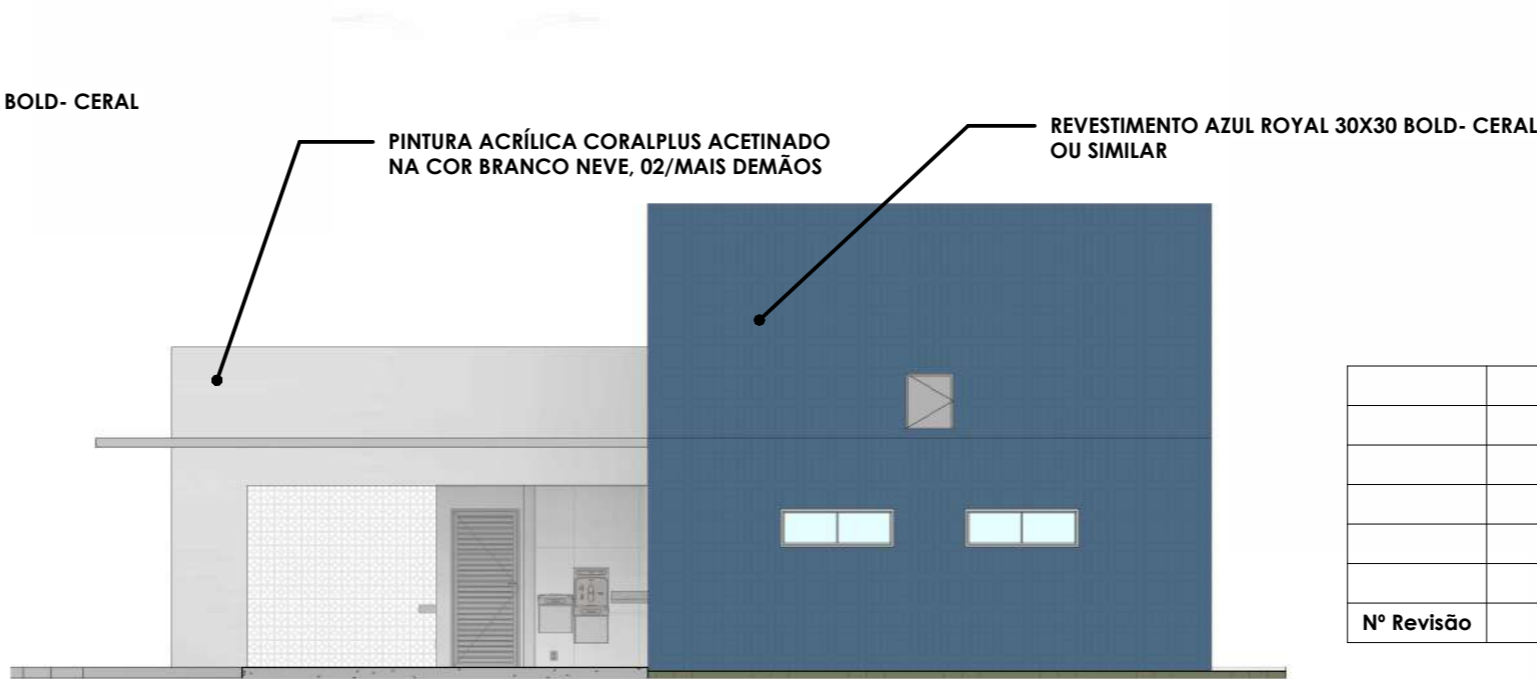

2 FACHADA LESTE - SETOR 02  
ESCALA 1 : 100

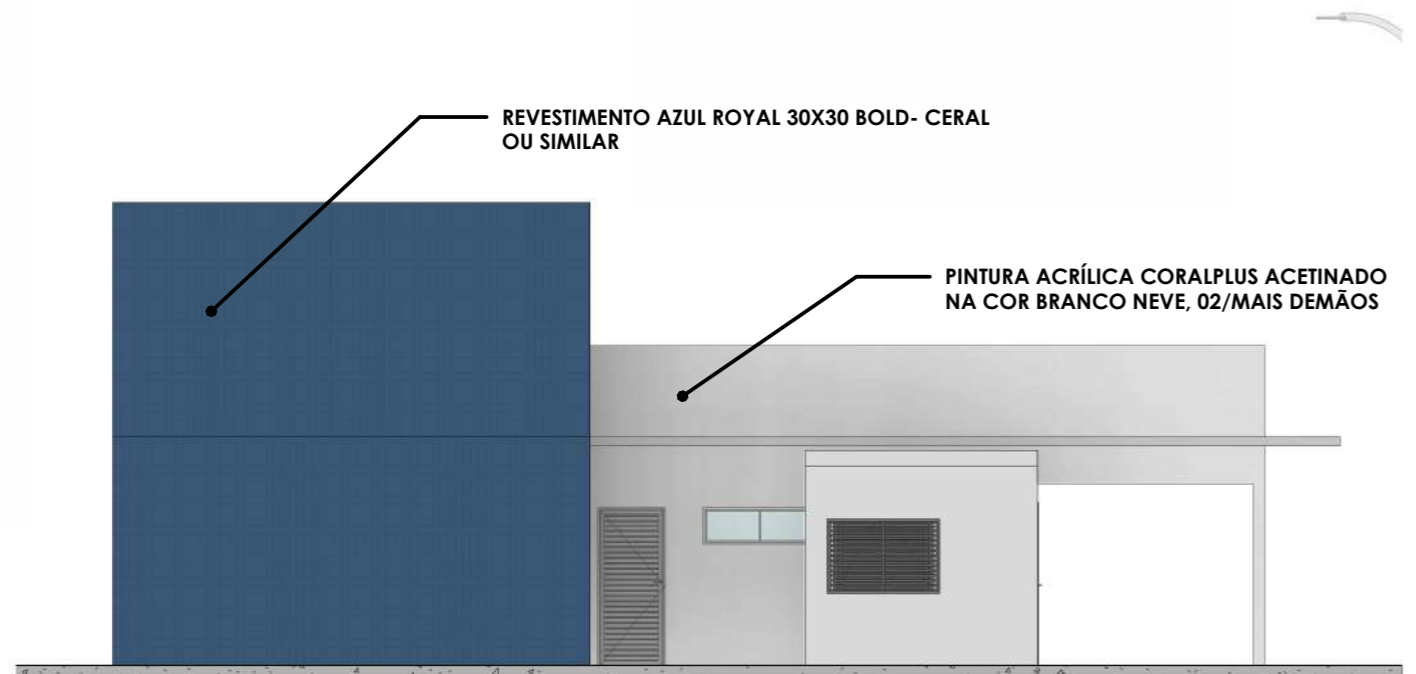

3 FACHADA NORTE - SETOR 02  
ESCALA 1 : 100

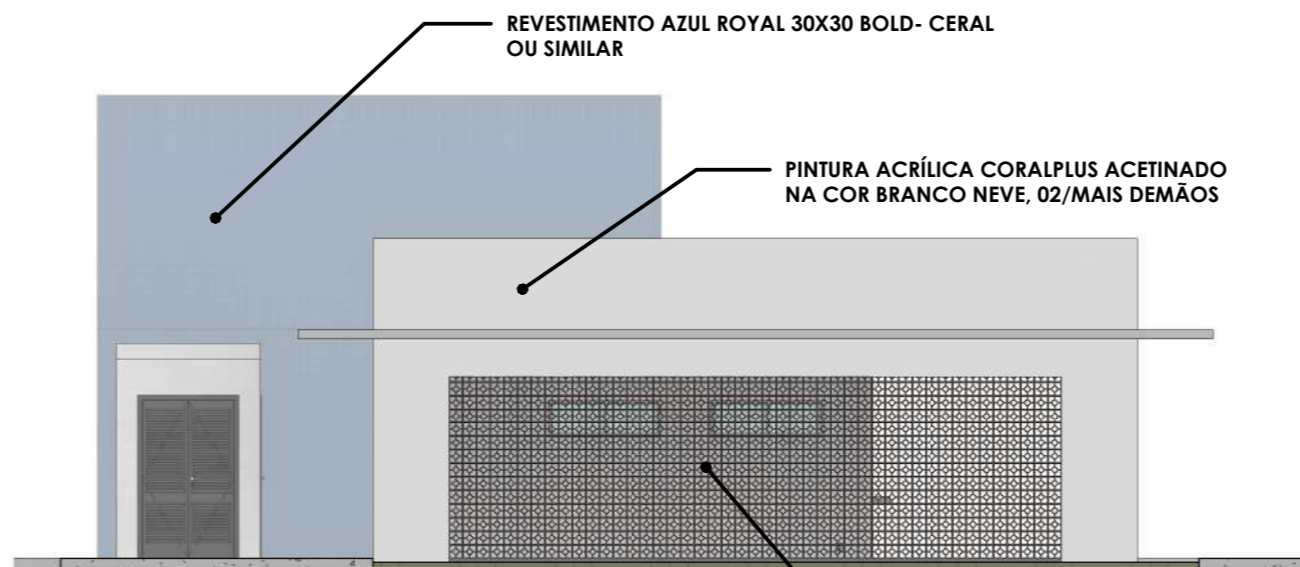

4 FACHADA OESTE - SETOR 02  
ESCALA 1 : 100

Nº Revisão	Descrição	Revisado Por:	Data

RESP. TÉCNICO(S):  
**IAGO NATHAN BARRETO MENEZES DE SOUZA**  
CREA:272025925-0

PROPRIETÁRIO:  
**SECRETARIA DE ESTADO DA FAZENDA**

Todos os direitos relativos a estes projetos/documentos são reservados ao autor do Projeto, sendo terminantemente proibida a reprodução total ou parcial dos elementos neles contidos, assim como também proibida a sua utilização/aplicação, total ou parcial, por outra pessoa física ou jurídica diversa da contratante, bem como eu uso para a execução de obra em lugar diverso de especificado em contrato.  
A violação dos direitos de Direitos Autorais, Lei nº 9.610/98 e nº 5.194/66, é crime previsto no Código Penal (Decreto Lei nº 2.848 de 07/12/1940).



CONSTRUTORA

**APOGEU**

(79) 99640-0038  
construtora.apogeu@hotmail.com  
@apogeu.construtora

PROJETO(S):  
**PROJETO ARQUITETÔNICO - P.F. CRISTINÁPOLIS**

ENDEREÇO:  
**ROD. BR 101, KM 203, S/Nº. CRISTINÁPOLIS/SE CEP: 49270-000.**

AUTORES: <b>CÉZAR AUGUSTO DA SILVA OLIVEIRA</b> - CAU: A37447-4 <b>ÉRICK OLIVEIRA ANDRADE</b> - CAU: A310828-7 <b>LUCIANO FERREIRA SALGADO</b>	PROPRIETÁRIO: <b>SECRETARIA DE ESTADO DA FAZENDA</b>	
	RESP. TÉCNICO(S): <b>IAGO NATHAN BARRETO MENEZES DE SOUZA</b> CREA:272025925-0	

ASSUNTO: <b>FACHADAS - SETOR 02</b>	DATA: <b>MAI/2025</b>	FOLHA: <b>30/30</b>
	ESCALA: <b>1 : 100</b>	
	REVISÃO:	





Verifique este documento

## CERTIFICADO DE AUTENTICIDADE

Documento assinado digitalmente em conformidade com a Lei Federal nº 14.063/2020. Sua autenticidade pode ser confirmada por meio do código QR acima ou acessando o endereço <https://signer.mutua.com.br/#/valida/7379-1938-4690-0457>.

**Código de verificação**  
**MMJXr**

**Código de identificação**  
**7379-1938-4690-0457**

### Informações do documento:

Título: *Importação de documento em qua, 1 de out de 2025 às 13:41*

Data de criação: 01/10/2025 13:43:45 Criado por: IAGO NATHAN BARRETO MENEZES DE SOUZA

### Signatário(s):

Nome: IAGO NATHAN BARRETO MENEZES DE SOUZA; CPF: 053.571.485-89; Data de nascimento: 21/04/1999; Data de assinatura: 01/10/2025 13:45:30; E-mail confirmado: [eng.iagomenezes@gmail.com](mailto:eng.iagomenezes@gmail.com); Telefone: (79) 99874-1104; Endereço de internet: 45.224.185.16; Localização geográfica: -11.2724216,-37.4372577

**CONFEA**  
Conselho Federal de Engenharia  
e Agronomia



**CREA**  
Conselhos Regionais de Engenharia  
e Agronomia



**mutua**  
Caixa de Assistência dos Profissionais do Crea